MARVEL COMICS
N°202
MENSUEL
NOVEMBRE 1995
24 F
SUISSE : 7,70 F.S
BELGIQUE : 175 F.B
CANADA : 5,95 D.C
semic

# TITANS™

## Le Mandarin Empereur

L 3992 - 202 - 24,00 F-

# TITANS

## SOMMAIRE


Page 1 :

**LES NOUVEAUX MUTANTS**

Page 29 :

**EXCALIBUR**

Page 55 :

**WAR MACHINE**

Page 75 :

**WARLOCK**



**Editions SEMIC**
26 rue de la Gare
Case postale 523
69257 LYON Cedex 09

**Comité de direction :**
G. van Muylwijk
J.H. Notarangelo
**Directeur de publication :**
Gary van Muylwijk
**Rédaction :** S. Vievard
**Adaptation maquette :**
S. Rosa (intérieur)
V. Jalin (couverture)
**Fabrication :** A. Angeloni
**Ventes :** C. Amathieu
**Abonnements :** M.N. Damas
**Tarifs d'abonnement 12 n° :**
France : 288 F - Etranger : 343 F
Règlement à l'ordre de :
Editions SEMIC

**Imprimerie :**
Rotolito Lombarda - Milan - 735/202
**Diffusion :** MLP
N. Commission P.P.A.P. 57835
ISSN 0396-6291
Depôt légal 5 novembre 1995
Loi n° 49.956 du 16 juillet 1949
sur les publications destinées à la jeunesse.


### LES NOUVEAUX MUTANTS

Le professeur Xavier a recruté de nouveaux élèves : Sam Guthrie, alias Rocket, la fusée humaine; Roberto da Costa appelé aussi Solar car il métabolise l'énergie solaire ce qui lui confère une force incroyable; Danielle Moonstar, une jeune indienne qui doit son nom de code, Psyché, à sa capacité à plonger dans l'esprit des autres; Shan Coy Mahn, ou Karma, qui a le pouvoir de posséder les autres et enfin Rahne Sinclair qui se transforme en loup — d'où son nom de code Félina (!) — sous l'effet d'émotions fortes ou selon sa volonté.

Le mois dernier, vous (re)faisiez connaissance avec tous ces jeunes gens dont vous aviez peut-être déjà suivi les aventures dans TITANS il y a quelques années. Ce qu'il faut retenir du premier épisode, c'est bien sûr l'identité et les pouvoirs des différents personnages, mais aussi que le Dr Haller, femme de l'ambassadeur d'Israël, a demandé l'aide de Moira Mc Taggert pour soigner son fils mutant dont le père n'est autre que... Xavier. De plus, restée seule à l'Ecole, Psyché a pénétré dans la Salle des Dangers pour se mettre à l'épreuve, mais, dans la salle de contrôle, une main mystérieuse a enclenché un programme et débranché les systèmes de sécurité...

### EXCALIBUR

Excalibur, nom qui fait référence à l'épée magique du roi Arthur, est une équipe de champions surhumains dont certains sont des mutants : Captain Britain, Meggan, Cerise et Kylun ayant déserté les rangs de l'équipe pour des raisons diverses, il ne reste maintenant que Etincelle (Kitty Pride), Phénix (Rachel Summers) et Diablo (Kurt Wagner) pour continuer à faire vivre l'idéal d'Excalibur...

Le Q.G. de Stryfe a explosé mais il semble que Zero ait eu le temps de transmettre à Douglock (être techno-organique issu de la Phalange et possédant apparemment les souvenirs de feu Doug Ramsey) des informations concernant le virus Legacy. Quant à Xavier, il a une piste pour lutter contre le terrible virus mais Moira lui apprend qu'elle est elle-même contaminée...

### WARLOCK

C'est sur une île, dont le nom de code est la Ruche, qu'Adam Warlock vit le jour. Ce modèle de perfection humaine fut créé par les scientifiques de l'Enclave, à partir de matériaux génétiques artificiels. Plus tard, le Maître de l'Evolution lui attribua un des Joyaux de l'Ame. Cela lui fut d'un grand secours lorsque, dans un combat contre Thanos, ce dernier le blessa mortellement. Warlock enferma alors son âme dans la dimension du Joyau : ainsi, bien que mort physiquement, son être astral continua de vivre. Mais bientôt, il quitta cet univers pour affronter à nouveau Thanos et lui ravir tous les Joyaux de l'Ame. Désormais, Warlock partage les joyaux avec cinq compagnons : Pip détient la gemme de l'Espace, Dragon-Lune, celle de l'Esprit, Drax le Destructeur, celle du Pouvoir, Gamora, celle du Temps. Quant à celle de la Réalité, aussi surprenant que cela puisse paraître, elle a été confiée à... Thanos.

Notre dernier rendez-vous avec Warlock et son équipe remonte au mois d'août. Depuis, l'action est restée en suspens. Le Comte Abyss veut s'emparer de la gemme de l'Ame de Warlock. Il avait envoyé Maya munie d'un philtre d'amour destiné à rendre Warlock et la belle jeune femme fous amoureux l'un de l'autre. Il a ensuite fait enlever Maya afin d'attirer les Gardiens du Pouvoir dans sa dimension...

Les dessins et manuscrits reçus ne seront pas rendus, sauf demande expresse.

STAN LEE PRESENTE:

# LES NOUVEAUX MUTANTS

UN SCENARIO DE CHRIS CLAREMONT. DESSINÉ PAR BOB Mc LEOD.

## LES SENTINELLES

Copyright © 1983 Marvel Entertainment Group Inc. © 1995 EDITIONS SEMIC. Tous droits réservés. NOUVEAUX MUTANTS™ (2) et tous les personnages de ce numéro sont la propriété de Marvel Entertainment Group Inc. et cette publication est sous licence du Marvel Entertainment Group Inc.

IL S'AGIT DE DANIELLE MOONSTAR, ALIAS PSYCHÉ.
GRR...
C'EST UNE MUTANTE.
...CAPABLE DE PROJETER EN IMAGES TRIDIMENSIONNELLES LES PEURS ET LES DESIRS LES PLUS SECRETS DES INDIVIDUS...
MAIS CE POUVOIR NE LUI EST D'AUCUN SECOURS...
ELLE SE SENT PERDUE.
OH NON! LE MONSTRE REPART À L'ATTAQUE!
IL FAUT QUE JE GRIMPE... VITE... HORS DE SA PORTÉE
2

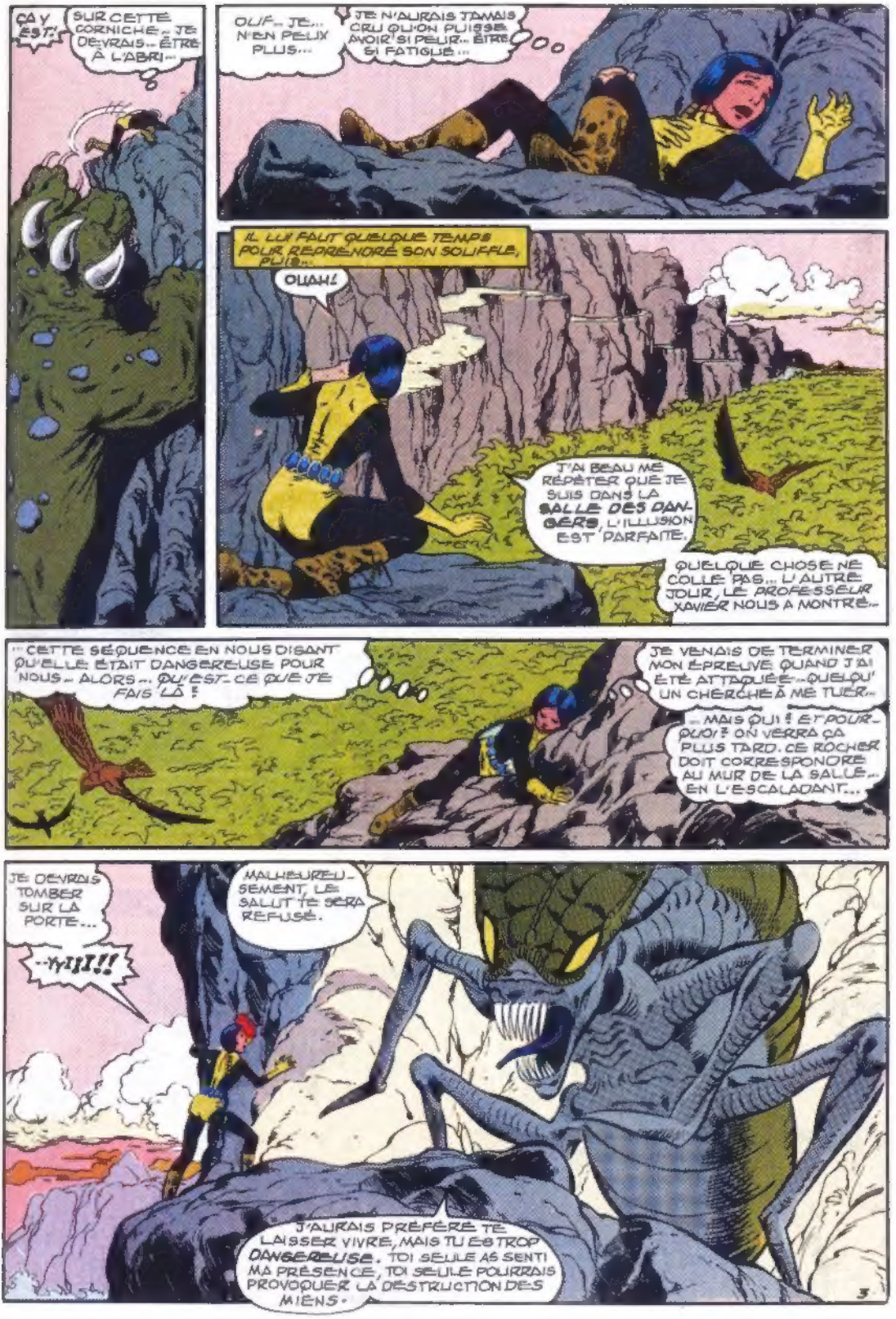
ÇA Y EST ! SUR CETTE CORNICHE... JE DEVRAIS... ÊTRE À L'ABRI...
OUF... JE... N'EN PEUX PLUS...
JE N'AURAIS JAMAIS CRU QU'ON PUISSE AVOIR SI PEUR... ÊTRE SI FATIGUÉ...
IL LUI FAUT QUELQUE TEMPS POUR REPRENDRE SON SOUFFLE, PUIS...
OUAH !
J'A BEAU ME RÉPÉTER QUE JE SUIS DANS LA SALLE DES DANGERS, L'ILLUSION EST PARFAITE.
QUELQUE CHOSE NE COLLE PAS... L'AUTRE JOUR, LE PROFESSEUR XAVIER NOUS A MONTRÉ...
... CETTE SÉQUENCE EN NOUS DISANT QU'ELLE ÉTAIT DANGEREUSE POUR NOUS... ALORS... QU'EST-CE QUE JE FAIS LÀ ?
JE VENAIS DE TERMINER MON ÉPREUVE QUAND J'AI ÉTÉ ATTAQUÉE... QUELQU'UN CHERCHE À ME TUER...
... MAIS QUI ? ET POURQUOI ? ON VERRA ÇA PLUS TARD. CE ROCHER DOIT CORRESPONDRE AU MUR DE LA SALLE... EN L'ESCALADANT...
JE DEVRAIS TOMBER SUR LA PORTE...
--YYYY!!!
MALHEUREUSEMENT, LE SALUT TE SERA REFUSÉ.
J'AURAIS PRÉFÉRÉ TE LAISSER VIVRE, MAIS TU ES TROP DANGEREUSE. TOI SEULE AS SENTI MA PRÉSENCE, TOI SEULE POURRAIS PROVOQUER LA DESTRUCTION DES MIENS.
3

TU DOIS DONC MOURIR !
MON PIED...
JE TOMBE !
SON CRI DEVIENT CRI DE DOULEUR...
...ALORS QU'ELLE S'ÉCRASE SUR LES ARBRES AVANT D'ATTERRIR SUR LA TERRE FERME.
SA DERNIÈRE PENSÉE EST POUR SES PARENTS TUÉS IL YA SI LONGTEMPS.
ENFIN, ELLE VA LES REJOINDRE DANS L'AU-DELÀ...ELLE ESPÈRE QU'ILS SERONT HEUREUX DE LA RETROUVER.
AILLEURS...
SALEM... LE CENTRE COMMERCIAL... OÙ NOUS RETROUVONS LES CAMARADES DE DANI, LES AUTRES ÉLÈVES DE L'ÉCOLE POUR JEUNES SURDOUÉS DU PROFESSEUR XAVIER, AVEC L'UN DE LEURS PROFESSEURS, L'EX-DANSEUSE ÉTOILE STEVIE HUNTER.
→ SNIFF ! ←
IL N'YA PAS DE HONTE À PLEURER RAHNE !
"E.T." PG
FOXY'S
OH C'ÉTAIT SI BEAU... SURTOUT QUAND ILS SONT VENUS CHERCHER CE PETIT ENFANT !

C'EST À PEU PRÈS ÇA...
TU N'AS QUAND MÊME PAS CRU QUE E.T ÉTAIT UNE VRAIE PERSONNE... UN MUTANT COMME NOUS, RAHNÉ ?
MAIS IL AVAIT L'AIR VIVANT !
JE SUIS BÊTE... MAIS C'EST LA PREMIÈRE FOIS QUE JE VAIS AU CINÉMA... ÇA SEMBLE MAGIQUE.
PRENEZ LE TEMPS DE MANGER VOTRE GLACE... JE PASSE JUSTE UN COUP DE FIL À L'ÉCOLE POUR VOIR SI TOUT VA BIEN !
310 FLAVORS
SORRY. OUT OF VANILLA

HÉ, LES GARS, POURQUOI ON VOUS A JAMAIS VUS À L'ÉCOLE ?
NOUS SOMMES ÉLÈVES DU PROFESSEUR XAVIER !

AH, OUAIS !
DEPUIS QUAND L'ÉLITE SE MÉLANGE AUX GARS COMME TOUT LE MONDE ?
QU'EST-CE QUE ÇA VEUT DIRE, HOMBRE ?
OU CALME, BOBBY !

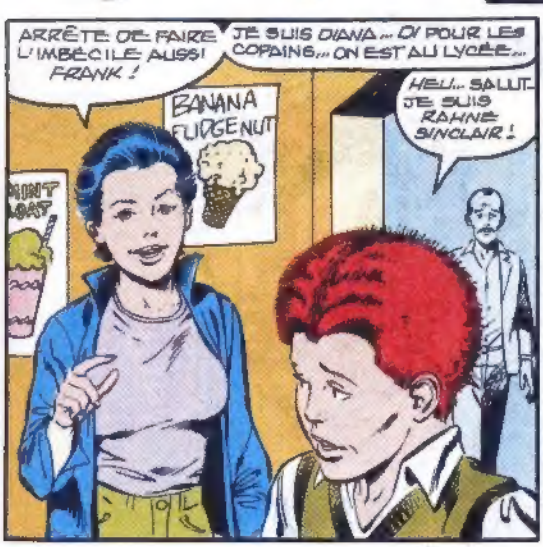
ARRÊTE DE FAIRE L'IMBÉCILE AUSSI FRANK !
JE SUIS DIANA... DI POUR LES COPAINS... ON EST AU LYCÉE...
HEU... SALUT. JE SUIS RAHNÉ SINCLAIR !
BANANA FUDGENUT

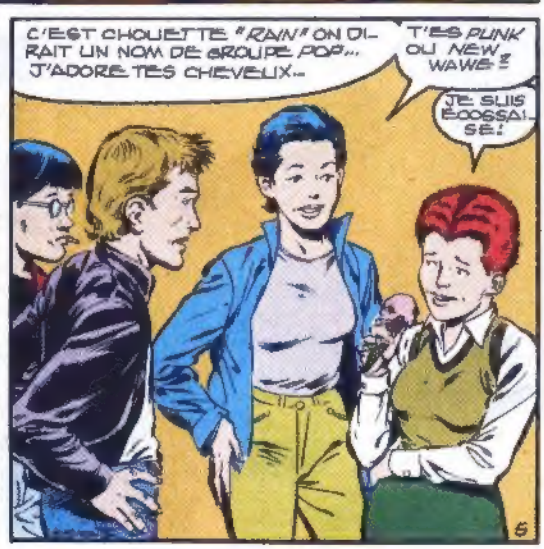
C'EST CHOUETTE "RAIN" ON DIRAIT UN NOM DE GROUPE POP... J'ADORE TES CHEVEUX...
T'ES PUNK OU NEW WAVE ?
JE SUIS ÉCOSSAISE !
6

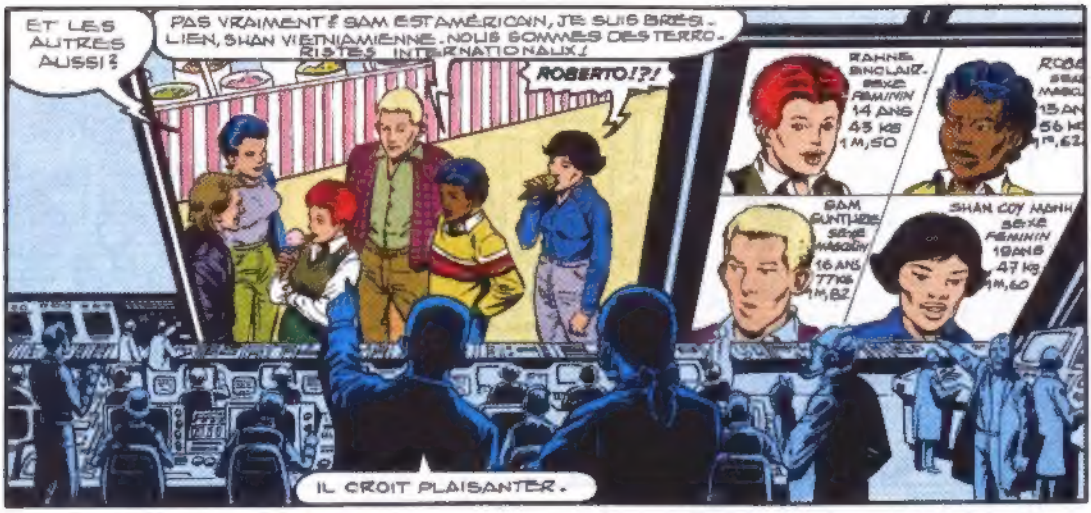
ET LES AUTRES AUSSI?
PAS VRAIMENT! SAM EST AMÉRICAIN, JE SUIS BRÉSILIEN, SHAN VIETNAMIENNE. NOUS SOMMES DES TERRORISTES INTERNATIONAUX!
ROBERTO!?!
RANNE SINCLAIR. SEXE FÉMININ 14 ANS 43 KG 1M,50
SAM GUNTHER. SEXE MASCULIN 16 ANS 77KG 1M,82
SHAN COY MANH. SEXE FÉMININ 19ANS 47 KG 1M,60
IL CROIT PLAISANTER.

MAIS IL NE CROIT PAS SI BIEN DIRE. CES MUTANTS MENACENT DANGEREUSEMENT LA SÉCURITÉ DES ÉTATS-UNIS... ET CELLE DU MONDE ENTIER...
... D'OÙ LA CRÉATION DU PROJET VEIL. LEUR POUR LES COMBATTRE, SHAN.

CROYEZ-VOUS, HENRY QUE, COMME LE DISENT LES "MAUVAIS MUTANTS", L'HOMO SUPÉRIOR FINIRA PAR SUPPLANTER L'HOMO SAPIENS, QUE L'HUMANITÉ DEVIENDRA LEUR ESCLAVE?
C'EST UN RISQUE CERTAIN, MAIS C'EST CE GARÇON QUI, SANS LE VOULOIR A SOULIGNÉ LE VRAI PROBLÈME: QUATRE MUTANTS DE QUATRE PAYS DIFFÉRENTS!

ILS SURGISSENT UN PEU PARTOUT. SUPPOSONS QUE L'U.R.S.S AIT UNE ARMÉE DE MUTANTS DOTÉS DE SUPER-POUVOIRS... VOUS IMAGINEZ LES CONSÉQUENCES POUR L'ÉQUILIBRE DES FORCES ENTRE NOS DEUX NATIONS?
N'IMPORTE QUEL PETIT PAYS, AVEC UN BON "COCKTAIL" DE MUTANTS, POURRAIT ASSERVIR LES ÉTATS-UNIS... D'AUTANT PLUS QU'ON NE SAIT PAS D'OÙ PROVIENT CETTE MUTATION...
NI QUELLE MOLÉCULE DE L'A.D.N EST SPÉCIFIQUE D'UN POUVOIR DONNÉ... ET SI NOUS VOULONS SURVIVRE, NOUS DEVONS LE DÉCOUVRIR. HENRY PETER GYRICH EST LÀ POUR ÇA!

ROBERTO DA COSTA, GRÂCE AUX MANIFESTATIONS PUBLIQUES DE SES POUVOIRS, NOUS A CONDUITS AUX AUTRES.
*. LORS D'UN MATCH DE FOOTBALL À RIO.
JE CONNAIS SON PÈRE. C'EST UN MEMBRE DU CLUB DES DAMNÉS COMME MOI,
MAIS PAS DE SON CERCLE INTÉRIEUR...
QUI VEUT S'ASSURER LA MAÎTRISE POLITIQUE ET ÉCONOMIQUE DU MONDE. EMMANUEL DA COSTA EST UN HOMME AMBITIEUX. ON DEVRAIT POUVOIR LE CONVAINCRE DE SE JOINDRE À NOUS!
PAUVRE GYRICH! S'IL SAVAIT QUE L'UN DES MUTANTS QUI L'INQUIÈTENT TANT EST À SES CÔTÉS... PRÉPARANT SA CHUTE!
ILS ONT BEAU ÊTRE JEUNES, JE N'OSE PAS SOUS-ESTIMER LES NOUVEAUX PROTÉGÉS DE XAVIER. LES TROUVANT TROP DANGEREUX, MON EX-ASSOCIÉ, DONALD PIERCE A TENTÉ DE LES DÉTRUIRE.
OR, SANS AUCUN ENTRAÎNEMENT, ALORS QU'ILS VENAIENT JUSTE DE DÉCOUVRIR LEURS POUVOIRS, ILS L'ONT VAINCU!
NOTRE ARSENAL NE VOUS PARAÎT PAS DISPROPORTIONNÉ FACE À DES ENFANTS, HENRY?
ÉPARGNEZ-MOI VOS SARCASMES, SHAW. LES GÉANTS QUE VOUS FABRIQUIEZ ONT TOUJOURS EU L'AIR REDOUTABLE... CELA NE PROUVE RIEN!
CE QUE JE VEUX CE SONT DES RÉSULTATS!
VOUS ALLEZ LES LÂCHER CONTRE LES ÉLÈVES DE XAVIER?
NE FAITES PAS L'IDIOT! LE PRÉSIDENT VEUT QUE CE PROJET RESTE SECRET. JE M'EN SERVIRAI SI NÉCESSAIRE... CONTRE DES MAUVAIS MUTANTS ADULTES... UNE POIGNÉE D'AGENTS SUFFIRA POUR CES GOSSES.
QUE TU DIS! MAIS TON PLAN VA FOIRER!
NOUS SOMMES EN TRAIN D'INSTALLER UN CENTRE D'ÉTUDES DES MUTANTS. C'EST LÀ QU'ON LES EMMÈNERA!
J'AIMERAIS FAIRE DE CES GOSSES DE VRAIS PARANOS. QUI SE MÉFIERONT DE TOUT SAUF DES LEURS... POUR QU'UNE FOIS XAVIER ÉLIMINÉ LEUR SEUL REFUGE SOIT LE CLUB DES DAMNÉS!
7

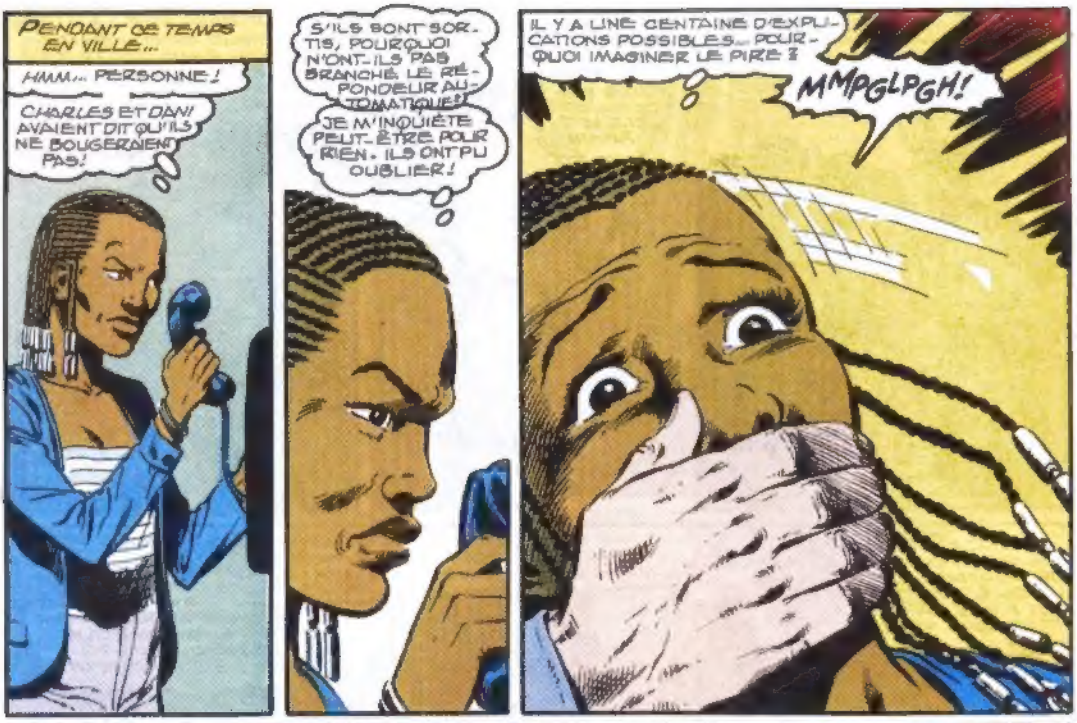
PENDANT CE TEMPS EN VILLE...
HMM... PERSONNE !
CHARLES ET DAN I AVAIENT DIT QU'ILS NE BOUGERAIENT PAS !
S'ILS SONT SORTIS, POURQUOI N'ONT-ILS PAS BRANCHÉ LE RÉPONDEUR AUTOMATIQUE ?
JE M'INQUIÈTE PEUT-ÊTRE POUR RIEN. ILS ONT PU OUBLIER !
IL Y A UNE CENTAINE D'EXPLICATIONS POSSIBLES... POURQUOI IMAGINER LE PIRE ?
MMPGLPGH !

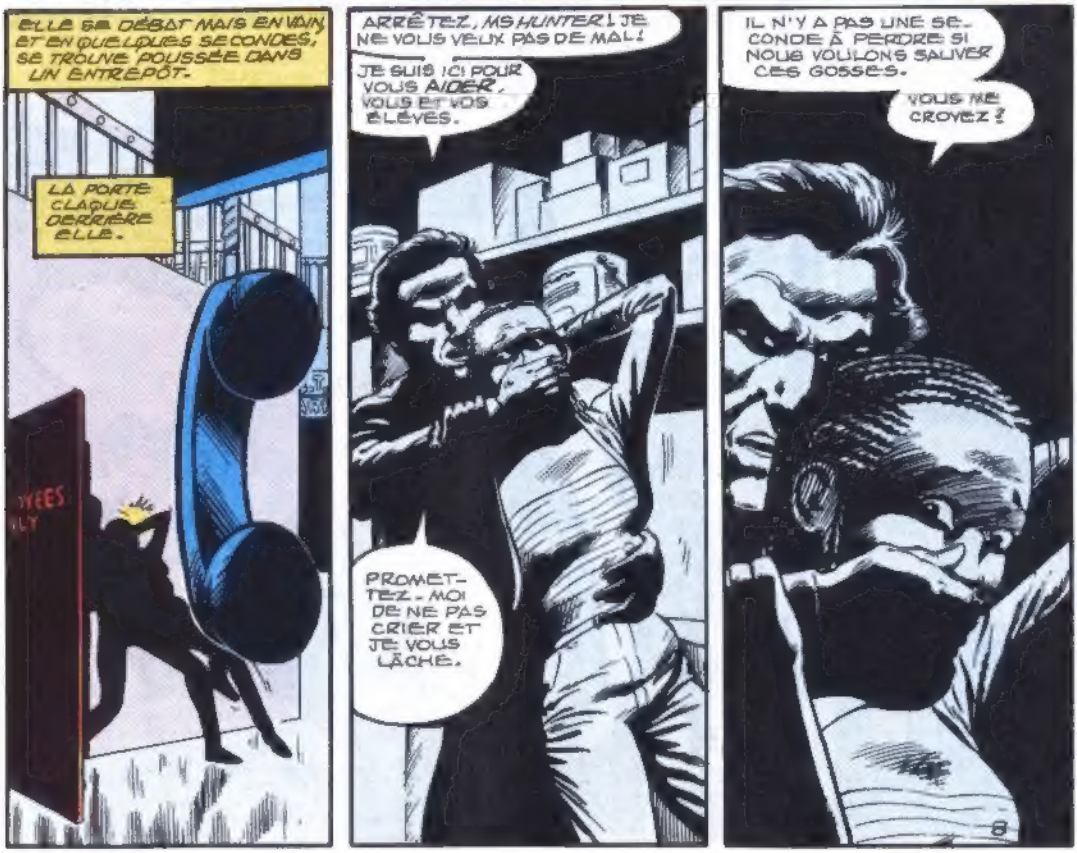
ELLE SE DÉBAT MAIS EN VAIN ET EN QUELQUES SECONDES, SE TROUVE POUSSÉE DANS UN ENTREPÔT.
LA PORTE CLAQUE DERRIÈRE ELLE.
ARRÊTEZ, MS HUNTER ! JE NE VOUS VEUX PAS DE MAL !
JE SUIS ICI POUR VOUS AIDER, VOUS ET VOS ÉLÈVES.
PROMETTEZ-MOI DE NE PAS CRIER ET JE VOUS LÂCHE.
IL N'Y A PAS UNE SECONDE À PERDRE SI NOUS VOULONS SAUVER CES GOSSES.
VOUS ME CROYEZ ?

DÉSOLÉ DE T'AVOIR FAIT PEUR, MAIS IL NE FALLAIT PAS QU'ON NOUS VOIE.
GRANDS DIEUX, QU'ES-TU ?
MICHAEL ROSS, COLONEL, ARMÉE DE L'AIR 2ème BUREAU !
J'AI ENTENDU PARLER DE TOI PAR UNE AMIE DE XAVIER : CAROL DANVERS.
NOUS ÉTIONS ASSOCIÉS !
ET AMOUREUX, JE CROIS.
C'ÉTAIT IL YA LONGTEMPS DANS UN AUTRE MONDE !
EH, MAIS DEUX SECONDES, TU ES CENSÉ ÊTRE MORT !
OUI, ET ÇA M'A BIEN SERVI CES DERNIÈRES ANNÉES. TU AS BESOIN DE MON AIDE ET...
TANDIS QUE ROSS RACONTE SON HISTOIRE
ON FAIT UNE PETITE SOUM AU LYCÉE, "RAIN", LE MOIS PROCHAIN. C'EST LA GRANDE FÊTE DU TRIMESTRE. VOUS VIENDREZ ?
HÉ, LES FLICS !
ILS VIENNENT PAR LÀ !
FLAV
SORRY OUT OF VANILLA
POLICE FÉDÉRALE ! MES-DEMOISELLES MANN ET SINCLAIR MESSIEURS GUTHRIE ET DA COSTA, SI VOUS VOULEZ BIEN NOUS SUIVRE !
EN FAIT DE QUESTION, C'EST UN ORDRE !
QUE SE PASSE-T-IL ? VOUS NOUS ARRÊTEZ ?
SIMPLE ROUTINE !
EH !... QU'EST-CE QUE VOUS LEUR VOULEZ ? ILS N'ONT RIEN FAIT !
TOI, TU FERAIS MIEUX DE LA FERMER AVANT QU'IL T'ARRIVE DES ENNUIS !
VOUS M'AVAIS PAS PEUR !
ON VA VOIR !
BIEN, EN ROUTE, MISS MANN.
9

AU VIETNAM, ON NE POUVAIT PAS SE FIER À LA POLICE. MON ONCLE NGUYEN ÉTAIT GÉNÉRAL ET C'ÉTAIT L'UN DES HOMMES LES PLUS CRUELS ET CORROMPUS DU PAYS.
STEVIE DIT QU'ICI CE N'EST PAS PAREIL, QU'IL NE FAUT PAS AVOIR PEUR ES. PERONS QU'ELLE A RAISON.
ET NOTRE PROFESSEUR MS HUNTER?
VOUS L'APPELLEREZ DU COMMISSARIAT!
PAS QUESTION! ON L'ATTEND.
ROBERTO, NE FAISONS PAS DE SCANDALE.
MÊME SI CES HOMMES SONT NOS ENNEMIS, NOUS NE POUVONS PAS NOUS BATTRE. LÀ OÙ DES INNOCENTS RISQUENT D'ÊTRE BLESSÉS
TANDIS QU'ILS SONT CONDUITS VERS LES PARKINGS, LES MUTANTS PRIENT POUR QUE STEVIE LES TIRE DE LÀ À TEMPS
CERTAINS ONT ENVIE DE COURIR, D'AUTRES DE SE DÉFENDRE, MAIS TOUS SUIVENT SHAN. C'EST LA PLUS ÂGÉE ET ILS SE LAISSENT GUIDER PAR ELLE.
ELLE S'EN REND COMPTE ET SE DEMANDE S'ILS NE FONT PAS UNE ERREUR.
PLUS.
STOP!
FUYEZ LES ENFANTS
QU'EST CE
UN PIÈGE.
TIREZ! PAS DE QUARTIER!
101.. ÉQUIPE 7... DES PÉPINS.. DÉCLENCHEZ LE PLAN D'URGENCE BÊTA!
10

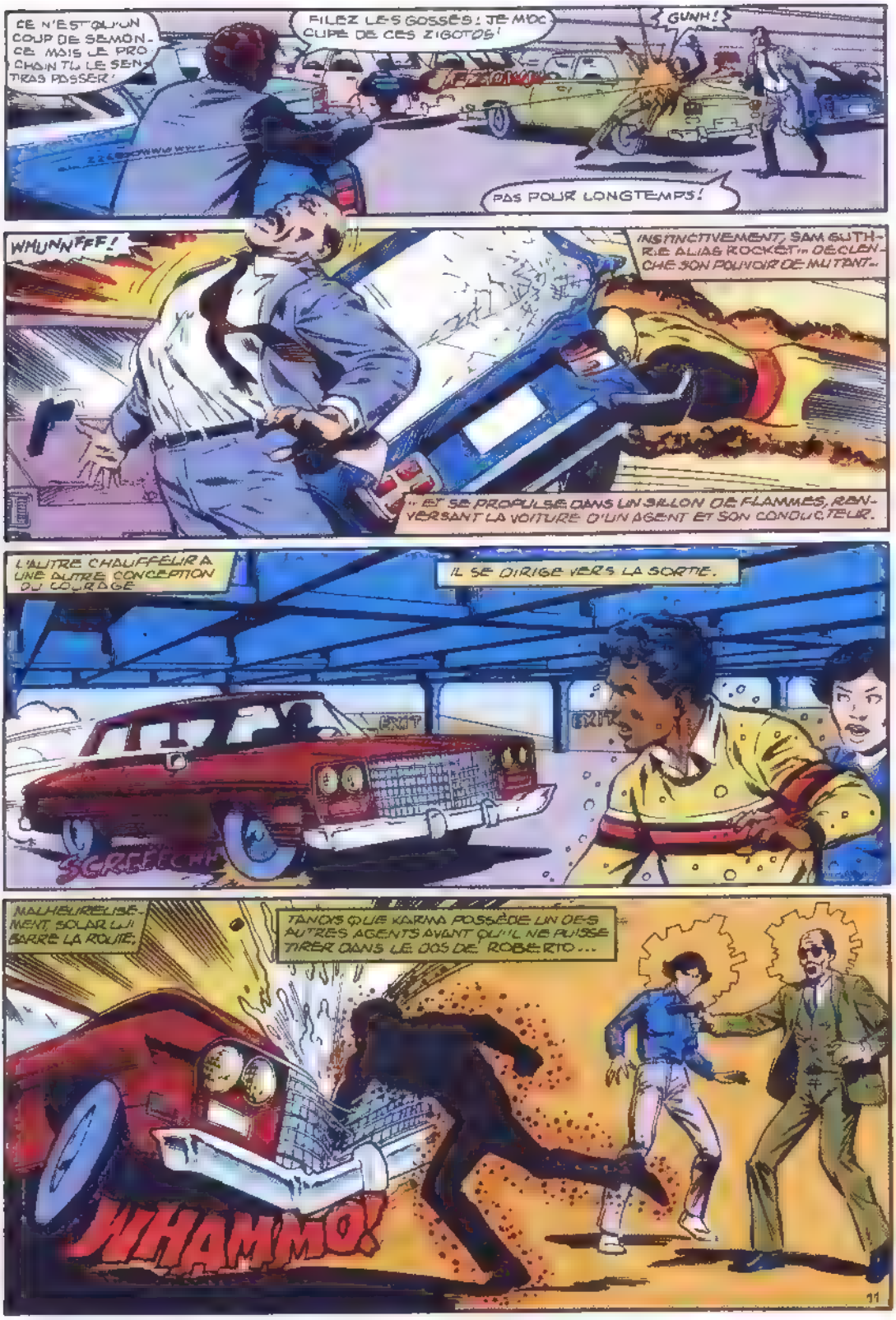
CE N'EST QU'UN COUP DE SEMONCE MAIS JE PROMETS QUE LA PROCHAINE TU LE SENTIRAS PASSER!
FILEZ LES GOSSES! JE M'OCCUPE DE CES ZIGOTOS!
GUNH!
PAS POUR LONGTEMPS!
WHUNNFF!
INSTINCTIVEMENT, SAM GUTHRIE ALIAS ROCKET DÉCLENCHE SON POUVOIR DE MUTANT...
... ET SE PROPULSE DANS UN SILLON DE FLAMMES, RENVERSANT LA VOITURE D'UN AGENT ET SON CONDUCTEUR.
L'AUTRE CHAUFFEUR A UNE AUTRE CONCEPTION DU COURAGE
IL SE DIRIGE VERS LA SORTIE.
EXIT
EXIT
SCREEECH!
MALHEUREUSEMENT, SOLAR LUI BARRE LA ROUTE;
TANDIS QUE KARMA POSSÈDE UN DES AUTRES AGENTS AVANT QU'IL NE PUISSE TIRER DANS LE DOS DE ROBERTO...
WHAMMO!
11

VOYANT LA SITUATION SE RETOURNER..
.. LE LEADER DE L'ÉQUIPE TENTE ÉGALEMENT DE FUIR..
... MAIS RESTE PÉTRIFIÉ TANDIS QU'IL ASSISTE...
... À LA MÉTAMORPHOSE DE RAHNE EN LOUP. À LA VUE DE SES CROCS, IL S'ARRÊTE NET...
QU'EST-CE QU'ON A PAS, STEVIE? CES TYPES SONT DU GOUVERNEMENT!
ÇA TOMBE BIEN, MOI AUSSI!
SALE FLIC!
C'EST GROSSIER ÇA POUR QUELQU'UN QUI TRAVAILLE DANS UNE ORGANISATION ILLÉGALE... ON A À PARLER VOUS ET MOI.. ET AVEC CES GOSSES ET LEURS PROFS..
EXIT
MAIS C'EST PAS L'ENDROIT IDÉAL.
ALLONS DONC À L'ÉCOLE DE XAVIER!
ATTENTION LE PLAFOND!
CONTACT ÉTABLI. SITUATION ÉVALUÉE.
PLAN D'URGENCE BÊTA OPÉRATIONNEL. OBJECTIF: CAPTURER LES MUTANTS.
DES SENTINELLES!
12

INDICATION DES CAPTEURS : QUATRE MUTANTS ET UN HUMAIN ARMÉ, SPÉCIALEMENT DANGEREUX
FILEZ ! ILS NE VOUS SUIVRONT PAS DANS LE CENTRE COMMERCIAL
ON VOUS LAISSERA PAS TOMBER !
ÉCOUTEZ-MOI, JE LES CONNAIS... ILS NE SONT JAMAIS SEULS !
FUYEZ AVANT QUE UNNNHHH
LE GAZ L'A MIS K.O. !
IL S'AGIT DE NOUS DÉBARRASSER DE CELUI-CI AVANT QU'IL NOUS BALANCE LA MÊME SAUCE
AH... IL EST AUSSI LOURD QU'IL EN A L'AIR MAIS JE TIENDRAI BON...
OBSERVATION : SENTINELLE LAMBDA. QUATRE N'A PU ACCOMPLIR SA MISSION.
AUCUNES DONNÉES EN MÉMOIRES CONCERNANT CE MUTANT.
NOM D'UN CHIEN ! LE COPAIN DE STEVIE NE MENTAIT PAS ! D'OÙ SORTENT CES ENGINS ? QUE NOUS VEULENT-ILS ?
DONNÉES EN MÉMOIRES ENREGISTRÉES POUR FUTURS ÉLÉMENTS DE RÉFÉRENCE.

VOUS AVEZ ENTENDU... FILONS, ROBERTO!
VOUS LES FILLES, EMMENEZ LE À L'ABRI ESSAYEZ D'APPELER LE PROFESSEUR... JE VAIS AIDER SAM!
ROBERTO, ARRÊTE! TU NE SAIS MÊME PAS À QUI ON A AFFAIRE!
CES ROBOTS NON PLUS... HÉÉ!
THOOM!
CETTE MAIN... AUSSI GROSSE QUE MOI!
UNE AUTRE! JE SUIS FAIT!
PEUX PLUS... KOFF... RESPIRER... AH... ME SENS SI FAIBLE
AI DÉPENSÉ... TROP... D'ÉNERGIE
JE TIRE MON POUVOIR DU SOLEIL! DANS CE GARAGE... SANS SES RAYONS... IMPOSSIBLE DE ME RECHARGER... FAUT QUE JE SORTE!
GRANDS DIEUX! J'AI OUBLIÉ QUE J'ÉTAIS AU TROISIÈME!

JE ME SENS INUTILE... MON POUVOIR DE POSSESSION NE MARCHE QUE SUR LES ÊTRES VIVANTS. PAS SUR CES SENTINELLES.

SHAN, STEVIE.. ROBERTO ! IL TOMBE !

RAHNE SENT SON SANG SE FIGER. ELLE A PEU D'AMIS, ELLE NE POURRAIT SUPPORTER D'EN PERDRE UN.

SURTOUT ROBERTO.

SKRAM!

CIBLE DA COSTA NON TOUCHÉE.

ÉLASTICITÉ PHYSIQUE EXCEPTIONNELLE DUE À FORCE SUPRANORMALE

IL CONNAÎT MON NOM !?

SONT-ILS DE VRAIS AGENTS DU GOUVERNEMENT AMÉRICAIN ? OU TRAVAILLENT-ILS POUR UNE ORGANISATION ILLÉGALE ? MON PÈRE EST RICHE ET INFLUENT SI LE PROXAVIER NE PEUT RIEN FAIRE, LUI, IL POURRA ! JE SENS LES EFFETS DU SOLEIL !

C'EST PAS ENCORE LE SUMMUM, MAIS JE NE PEUX PAS ATTENDRE PLUS LONGTEMPS !

BIO-CAPTEUR INDIQUE PUISSANCE OBJECTIF PEU DANGEREUSE.. DÉFENSE MINIMALE SUFFISANTE.

15

ÇA, VIEUX, ÇA RESTE À VOIR!
TU OUBLIES LA FORCE DU COURAGE ET...
...DE LA DÉTERMINATION!
NON! JE L'AI JETÉ DU MAUVAIS CÔTÉ...
...VERS LE CENTRE COMMERCIAL!
THE FANDO ZON
COMIC BOOKS PAPERBACKS

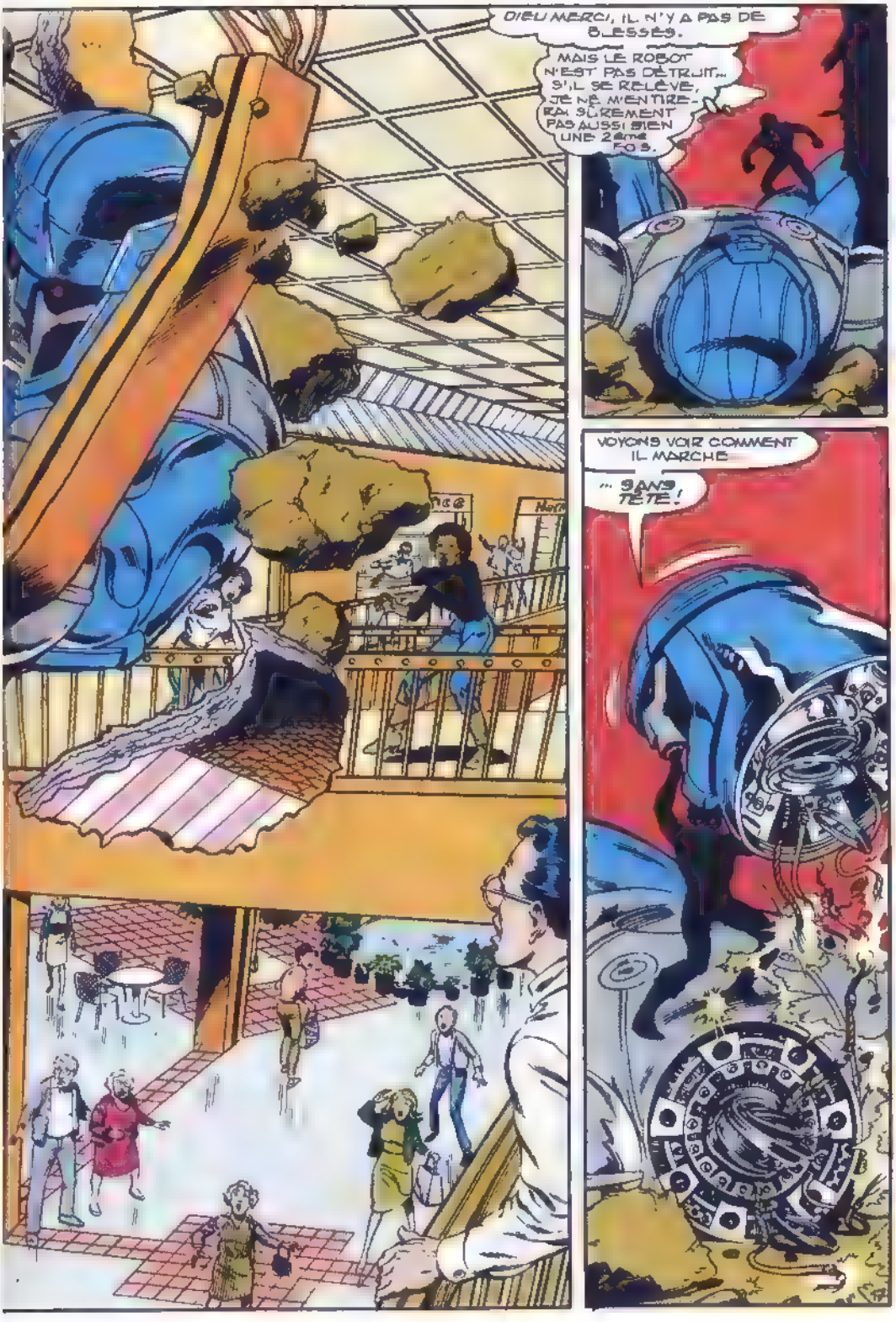
DIEU MERCI, IL N'Y A PAS DE BLESSÉS.
MAIS LE ROBOT N'EST PAS DÉTRUIT... S'IL SE RELÈVE, JE NE M'EN TIRERAI SÛREMENT PAS AUSSI BIEN UNE 2ème FOIS.
VOYONS VOIR COMMENT IL MARCHE...
... SANS TÊTE !

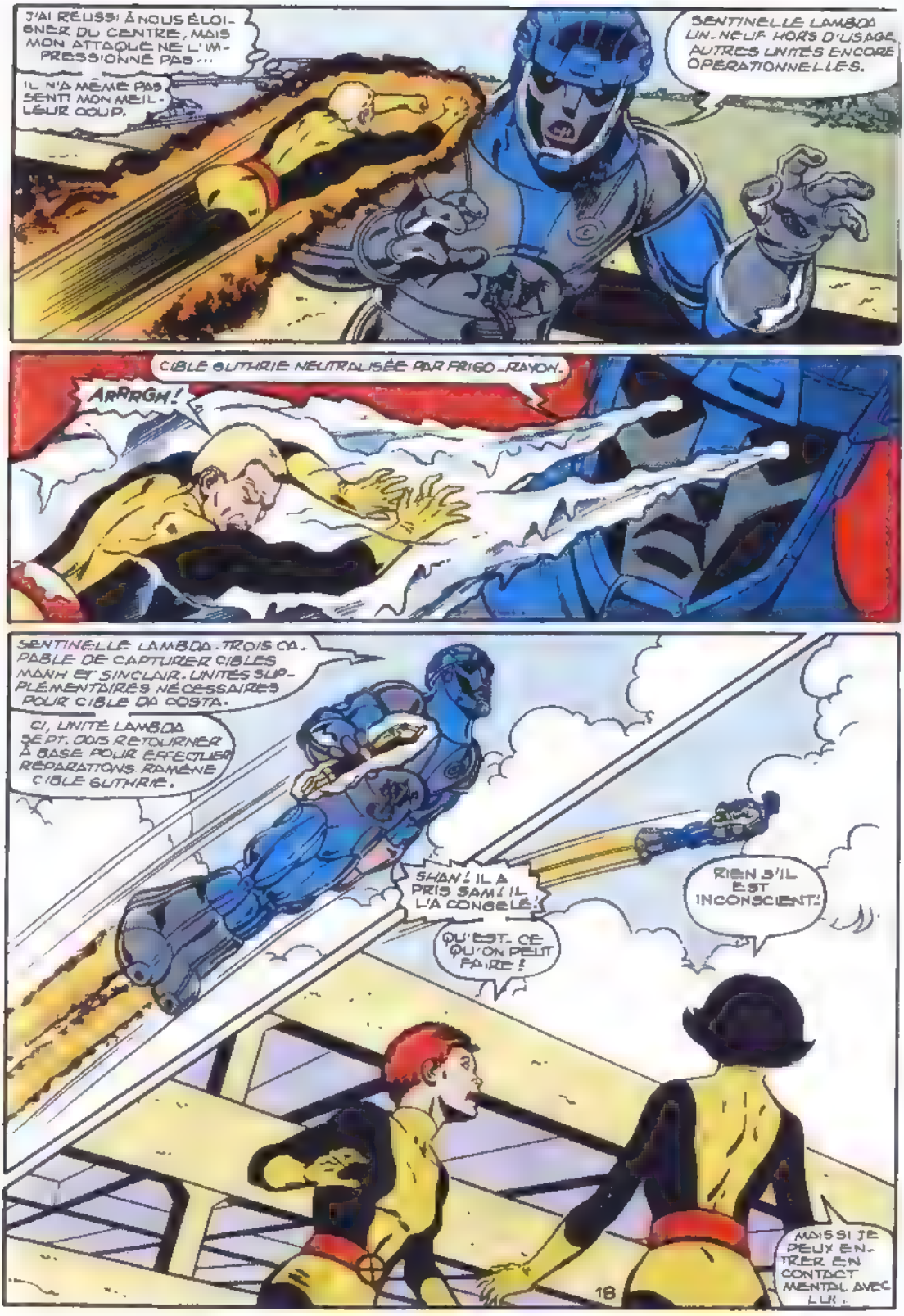
J'AI RÉUSSI À NOUS ÉLOIGNER DU CENTRE, MAIS MON ATTAQUE NE L'IMPRESSIONNE PAS...
IL N'A MÊME PAS SENTI MON MEILLEUR COUP.
SENTINELLE LAMBDA UN. NE LIF. HORS D'USAGE. AUTRES UNITÉS ENCORE OPÉRATIONNELLES.
CIBLE GUTHRIE NEUTRALISÉE PAR FRIGO-RAYON.
ARRRGH!
SENTINELLE LAMBDA. TROIS CAPABLE DE CAPTURER CIBLES MANH ET SINCLAIR. UNITÉS SUPPLÉMENTAIRES NÉCESSAIRES POUR CIBLE DA COSTA.
CI, UNITÉ LAMBDA SEPT. 005 RETOURNER À BASE POUR EFFECTUER RÉPARATIONS. RAMÈNE CIBLE GUTHRIE.
SHAN! IL A PRIS SAM! IL L'A CONGELÉ!
QU'EST-CE QU'ON PEUT FAIRE!
RIEN S'IL EST INCONSCIENT!
MAIS SI JE PEUX ENTRER EN CONTACT MENTAL AVEC LUI...
18

SON CARCAN DE GLACE LE GÈLE JUSQU'À LA MOËLLE EN CRÉANT UN LIEN PSYCHIQUE ENTRE NOUS... JE RESSENS EXACTEMENT CE QU'IL SENT...
...ET JE RISQUE MOI-MÊME D'ÊTRE CONGELÉE.
LE CONTACT EST ÉTABLI...
...ET SHAN RALLUME LE POUVOIR DE ROCKET QUI SE PROPULSE EN PLEIN CIEL.
CETTE ACCÉLÉRATION SOUDAINE EST PLUS QUE N'EN PEUVENT SUPPORTER LES SYSTÈMES DÉJÀ SURCHARGÉS DE LA SENTINELLE...
SHOOOOOOOOMMMMMM
...QUI NE PEUT SE DÉGAGER.
D'HABITUDE, SHAN PEUT POSSÉDER QUELQU'UN TOUT EN GARDANT SON INDÉPENDANCE PHYSIQUE... MAIS LE LIEN ÉTABLI AVEC SAM EST SI TÉNU, QU'ELLE A BESOIN DE TOUTE SA CONCENTRATION...
...ET NE PEUT SE PROTÉGER ELLE-MÊME.
VOR
YYIIII!
SHAN NE RÉAGIT PLUS! ELLE EST EN PLEIN DANS LE CHAMP DE TIR.
RAHNE, FILE AU GARAGE... CHERCHE LEUR CHEF ET AMÈNE-LE! SI TON AMIE PEUT LE POSSÉDER, IL POURRA RAPPELER SES ROBOTS.
MAIS QUI LA PROTÈGERA?
NOUS... ALLEZ... VITE!

LA JEUNE FILLE DEVIENT LOUP ET, FAISANT APPEL À TOUTES SES FORCES, ET TOUS SES INSTINCTS POUR ÉCHAPPER À LA SENTINELLE...
...BONDIT DANS LE PARKING EN RUINE.
J'EN AI EU UNE, STÉVIE! TU AS VU ÇA?
ON A EU À FAIRE...
...MAIS POURRAIS-TU RECOMMENCER?
DIOS!
ON N'A AUCUNE CHANCE D'ÉLOIGNER CET ENGIN! SI ON ESSAYE DE SAUVER SHAN, ELLE VA RELÂCHER SA CONCENTRATION ET PERDRE SA M. MAIS SI ON NE FAIT RIEN ILS SONT CONDAMNÉS.
JE SUIS DANSEUSE... DE QUEL DROIT EST-CE QUE JE DÉCIDE DE LA VIE ET DE LA MORT?
BERTO, ATTRAPE SHAN!
CIBLE MONH EN ÉTAT SEMI-CATATONIQUE.
GRAVE MENACE POSÉE PAR CIBLE DA COSTA ET HUMAIN ARMÉ. PROGRAMME D'AUTO-DÉFENSE NÉCESSITE RIPOSTE IMMÉDIATE!
AH, AU MOINS ELLE NOUS A REPÉRÉS.
ON EST GÂTÉS.
ATTENTION! LEUR ORDINATEUR ANALYSE LEURS ERREURS. IL FAUT CHANGER DE TACTIQUE À CHAQUE FOIS!

AU MÊME INSTANT, LA TENTATIVE DE SHAN PORTE SES FRUITS..
L'ÉCHAUFFEMENT DÛ AU FROTTEMENT DE L'AIR, LIBÈRE ROCKET DE SA PRISON DE GLACE.
SENTANT QU'UNE RÉSISTANCE, SIGNE DU RÉVEIL DE SAM COMMENCE À S'OPPOSER À SON CONTRÔLE MENTAL, SHAN RELÂCHE SON EMPRISE...
OÙ... OÙ SUIS-JE ?
SAINTE MÈRE !
QU'EST-CE QUE JE FAIS LÀ ?
AUCUNE IDÉE ! MAIS PAS QUESTION D'Y RESTER !
CE MASTODONTE N'A PAS L'AIR D'AVOIR LA FRITE NON PLUS ! MAIS IMPOSSIBLE DE RELÂCHER SON ÉTREINTE !
AUX GRANDS MAUX LES GRANDS REMÈDES !
MON POUVOIR DE PROPULSION ME REND PRATIQUEMENT INVULNÉRABLE EN PLEIN VOL. JE DOIS POUVOIR RÉSISTER À L'ATTERRISSAGE !
QUAND ON SERA EN BAS... JE METS LES GAZ. VOYONS VOIR S'IL TIENT LE COUP !
CERTES ! NON
NI LE DERNIER MEMBRE DU GROUPE D'AILLEURS...
PLAM !
...QUI A LA MALCHANCE DE SE TROUVER SUR LA TRAJECTOIRE DE SAM GUTHRIE...
21

LA POLICE EST SUR LES LIEUX EN QUELQUES INSTANTS, MAIS LES NOUVEAUX MUTANTS SONT INTROUVABLES, CE QUI N'EST PAS LE CAS DE LEURS POURSUIVANTS...
SEARS
BURDINE'S
JE SUIS JOHN OSIL-VIE!
IL N'ARRÊTE PAS DEPUIS QU'ON L'A PINCÉ. IMPOSSIBLE DE LE FAIRE TAIRE!
ATTACHÉ AU BUREAU DE LA SÉCURITÉ NATIONALE. HENRY PETER GYRICH EST MON CHEF C'EST MOI QUI AI APPELÉ LES SENTINELLES!
EMMENEZ-LES AU POSTE MAIS NE LES BOUCLEZ PAS TANT QUE JE N'AI PAS APPELÉ WASHINGTON! J'AI L'IMPRESSION QUE JE NE SUIS PAS, MALHEUREUSEMENT...
... AU BOUT DE MES SURPRISES!

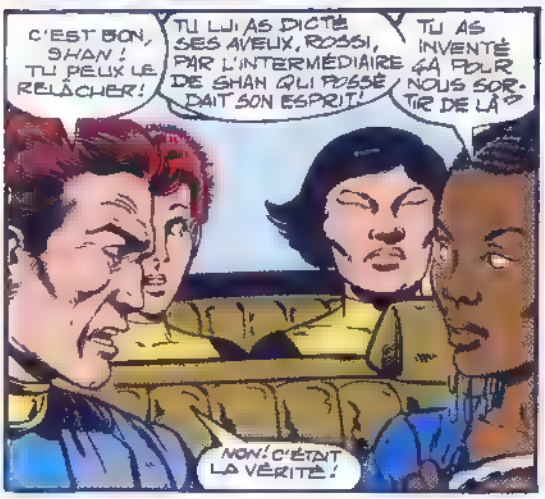
C'EST BON, SHAN! TU PEUX LE RELÂCHER!
TU LUI AS DICTÉ SES AVEUX, ROSSI, PAR L'INTERMÉDIAIRE DE SHAN QUI POSSÉDAIT SON ESPRIT!
TU AS INVENTÉ ÇA POUR NOUS SORTIR DE LÀ?
NON! C'ÉTAIT LA VÉRITÉ!

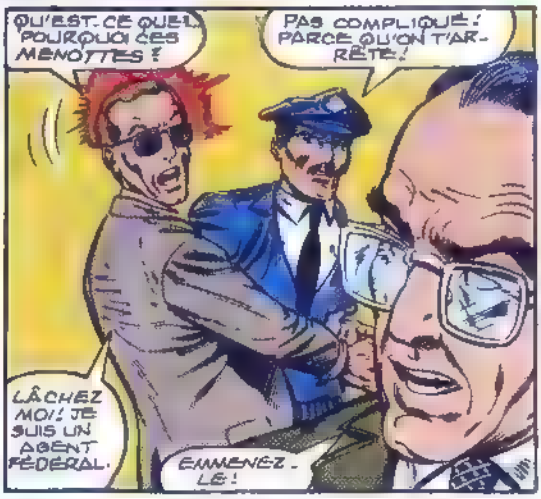
QU'EST-CE QUE... POURQUOI CES MENOTTES?
PAS COMPLIQUÉ! PARCE QU'ON T'ARRÊTE!
LÂCHEZ-MOI! JE SUIS UN AGENT FÉDÉRAL.
EMMENEZ-LE!

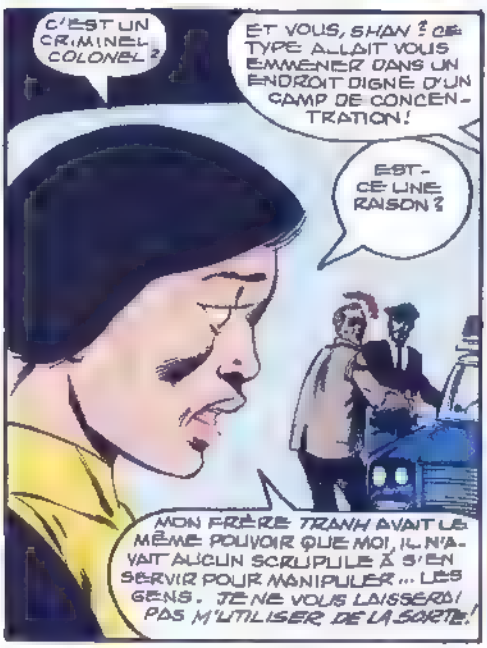
C'EST UN CRIMINEL, COLONEL?
ET VOUS, SHAN? CE TYPE ALLAIT VOUS EMMENER DANS UN ENDROIT DIGNE D'UN CAMP DE CONCENTRATION!
EST-CE UNE RAISON?
MON FRÈRE TRANH AVAIT LE MÊME POUVOIR QUE MOI, IL N'AVAIT AUCUN SCRUPULE À S'EN SERVIR POUR MANIPULER... LES GENS. JE NE VOUS LAISSERAI PAS M'UTILISER DE LA SORTE!

CE N'EST PAS MOI L'ENNEMI!
EXCUSEZ-MOI, MAIS VOUS N'AVEZ RIEN D'UN AMI!
ALORS, IL VA VOUS FALLOIR CHOISIR... CAR LE TYPE QUI VOUS A ENVOYÉ CES ROBOTS EST LOIN D'EN AVOIR TERMINÉ AVEC VOUS!
22

PROCHAIN ÉPISODE :

# CAUCHEMARS!

CYBER FORCE
SORTIE EN DÉCEMBRE
KILLER INSTINCT
Cross-over à suivre dans
WILDC.A.T.s N°4 (Déc) - CYBER FORCE N°1 (Déc)

# COLLECTION PRIVILEGE

A découper ou à photocopier

7930

## BON DE COMMANDE

Format 205 x 275 - En vente uniquement par souscription - Les albums vous seront envoyés fin octobre

Prix unitaire
(pour l'ensemble des 3 albums) :
99 F frais d'envoi compris

Je commande :

Quantité ..... Total .....F

Je joins à ma commande :

☐ Chèque bancaire ☐ Chèque postal CCP 424 87 E LYON
☐ Mandat-lettre ou carte ☐ Mandat international

Nom ..... Prénom ..... Né(e) le .....

Adresse.....

.....

Code postal ..... Ville .....

# LES GRANDS EXPLORATEURS

## IBN BATTUTA

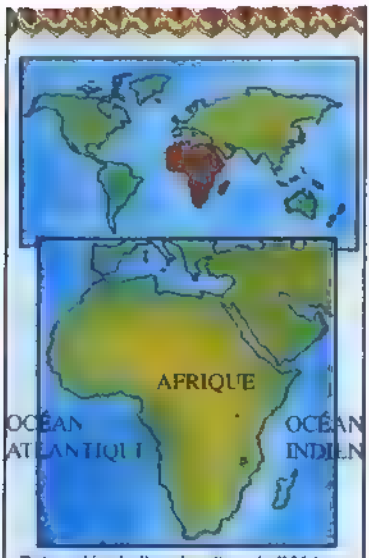


### Dates clés de l'exploration de l'Afrique

- **600 avt J.-C.** Expédition égyptienne chargée d'explorer les côtes africaines
- **150** Ptolémée dessine la carte du monde
- **632** Mort de Mahomet fondateur de l'islam
- **860** Les Chinois atteignent la Somalie
- **1187** Les Chinois atteignent Zanzibar et Madagascar
- **1304-77** Naissance et mort d'Ibn Battuta
- **1394** Naissance de l'infant Henri le Navigateur
- **1405-33** Expéditions de Cheng Ho
- **1420** On dit que les Chinois passent le Cap de Bonne-Espérance
- **1434** Franchissement de Cap Bojador
- **1487** Bartolomeu Dias franchit le Cap de Bonne-Espérance
- **1497** Vasco de Gama contourne l'Afrique vers les Indes
- **1795** Mungo Park vogue vers l'Afrique
- **1805** Seconde expédition de Park en Afrique
- **1824** René Caillé quitte la France vers Tombouctou
- **1851** Traversée du Kalahari par Livingstone sa famille et Cotton Oswell
- **1852-56** Livingstone traverse l'Afrique
- **1856** Burton et Speke quittent l'Angleterre pour découvrir la source du Nil
- **1858** Speke prétend avoir découvert la source du Nil
- **1860** Expédition de Livingstone vers le fleuve Zambèze
- **1871** Livingstone et Stanley se retrouvent à Ujiji
- **1872** Dernier voyage de Livingstone qui explore le sud du lac Tanganyika
- **1874** Stanley dresse la carte des lacs Tanganyika et Victoria
- **1887** Expédition de Stanley au Soudan

Au 7ème siècle, à la Mecque, le prophète Mahomet crée une nouvelle religion, l'Islam. Moins d'un siècle après sa mort en 632, les Musulmans avaient conquis un immense empire au Moyen Orient et en Afrique du Nord.

Ibn Battuta, riche musulman marocain, part en pélerinage à la Mecque en 1325. Cette expérience l'encourage à faire d'autres voyages en Afrique, au Moyen Orient et en Extrême Orient dans des régions que les Européens connaissent très peu.

**Pour faire le récit de ses voyages, Ibn Battuta utilisa l'écriture arabe.**

### Le Moyen Orient

Ibn Battuta traverse l'Egypte en direction de la mer Rouge dans l'espoir de s'embarquer pour Jeddah. Mais une guerre tribale l'oblige à retourner au Caire. Il reprend son voyage vers Jérusalem et Damas, puis traverse l'Arabie vers la Mecque.

Puis il voyage au Nord jusqu'à Bagdad et est horrifié du spectacle de la ville détruite par les terribles Mongols venus d'Asie. Il visite ensuite l'Anatolie (faisant désormais partie de la Turquie) puis retourne à la Mecque où il étudie le droit. Son nouveau métier lui procure l'argent nécessaire à de nouveaux voyages.

### Les côtes de l'Afrique

Ibn Attuta traverse la mer Rouge pour Aden d'où il s'embarque pour Zaila en Somalie. Dans son journal, il décrit cette ville comme l'endroit le plus sale qu'il ait jamais visité.

**Embarcations encore utilisées à l'Est de l'Afrique**

Puis il suit la côte jusqu'à Mombasa et Kilwa. Il est très impressionné par les magnifiques maisons de bois qu'on y construit et par la peau noire des Africains.

### Le continent

Pour retourner à la Mecque, il long la côte sud de l'Arabie et passe par le Golfe Persique puis traverse la Péninsule Arabique. Bientôt, le démon du voyage le reprend.

Cette fois, il va au nord : en Syrie,

**Les Monts du Caucase**

en Crimée et jusqu'aux Monts du Caucase. Plus tard, il traverse l'Asie Centrale et rejoint l'Inde par l'Afghanistan. D'Inde, il prend la mer vers Canton en Chine puis entreprend de rentrer au Maroc par la Malaysie et l'Inde. Il est de retour à Fez en 1349

**Une caravane dans le désert du Sahara**

## La traversée du sahara

En 1352, Ibn Battuta décide de repartir, cette fois pour explorer l'Afrique. C'est sans doute son voyage le plus important car il décrit des lieux qu'aucun autre voyageur n'a alors encore visités.

Il traverse le Sahara en direction du Mali. Les conditions sont difficiles et les bandits écument le désert. Il se joint donc à une caravane de marchands et autres voyageurs à dos de chameaux.

La caravane fait d'abord halte à Taghaza, où Ibn Battuta rapporte que les bâtiments étaient faits de sel et de peaux de chameau. Les voyageurs se ravitaillent en eau et en nourriture pour les dix jours qu'il leur faudra pour atteindre Tasarahla. Puis ils partent pour Walata. Un voyage très dangereux à cause des sables mouvants. Ils progressent lentement et ont peur de manquer d'eau.

Tombouctou à l'époque de Ibn Battuta

## Vers des contrées inconnues

Malgré tous ces dangers, Ibn Battuta traverse le Sahara sain et sauf. Il arrive au Mali et pousse jusqu'au fleuve Niger. C'est très risqué parce que très peu de voyageurs se sont jusque-là aventurés au coeur de l'Afrique. De fait, la région est si inhospitalière qu'aucune expédition ne s'y rend pendant les quatre siècles suivants.

Pour le retour, il choisit un itinéraire aussi périlleux. Cette fois, il fait étape à Tombouctou, ancienne cité réputée pour sa splendeur et ses richesses

## L'héritage de Ibn Battuta

Les mémoires de Ibn Battuta sont des descriptions très vivantes des lieux qu'il a visités et des gens qu'il a rencontrés. Mais leur contenu était si étrange pour les contemporains de Ibn Battuta qu'ils étaient nombreux à douter de la véracité de ses récits de voyage.

Cette carte illustre les différents voyages de Ibn Battuta en Afrique. Si l'on y ajoute ses voyages en Asie, il a parcouru 120 700 km. Ce qui est encore énorme même avec les moyens de transport actuels.

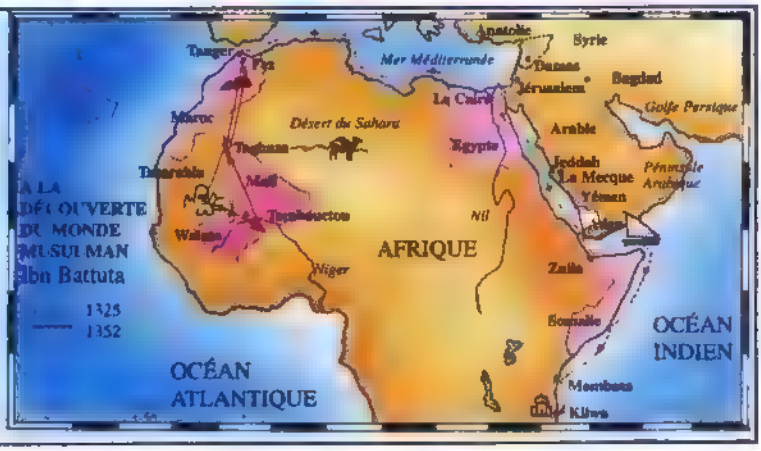


© Extrait de Explorers, publié par Usborne en 1991

semic EDITIONS

# BON DE COMMANDE

8048 COLLECTION TOP BD :
- ❑ 13 Hulk et la Chose 18,00 F
- ❑ 14 Thor 20,00 F
- ❑ 15 La Cape et l'Epée 20,00 F
- ❑ 16 Silver Surfer 20,00 F
- ❑ 19 Demain les Monstres 25,00 F
- ❑ 20 L'Intrus 26,00 F
- ❑ 21 Scorpio Connection 28,00 F
- ❑ 22 Les Prédateurs 30,00 F
- ❑ 23 Esprits de la Terre 30,00 F
- ❑ 24 Hercule (réédition) 29,00 F
- ❑ 25 Conan des îles 34,00 F
- ❑ 26 L'Arme X 34,00 F
- ❑ 27 Le Retour 29,50 F
- ❑ 28 Dr Strange et Dr Fatalis (réédition) 29,00 F
- ❑ 29 La Mort de Captain Marvel 31,00 F
- ❑ 30 Mutants-X 35,50 F
- ❑ 31 Futur Imparfait 31,00 F
- ❑ 32 Résurrection 29,00 F
- ❑ 33 Magneto 31 00 F
- ❑ 34 Dents de Sabre 29 00 F
- ❑ 35 Daredevil L'homme sans peur (1re) 30,00 F
- ❑ 36 Daredevil L'homme sans peur (2ème) 30,00 F
- ❑ 37 Liens du sang 34,00 F
- ❑ 38 Daredevil Renaissance N°1 32,00 F
- ❑ 39 Daredevil Renaissance N°2 30,00 F

6057 COLLECTION RCM .
- ❑ 21 La Panthère Noire 18,00 F
- ❑ 24 Spyder 20 00 F
- ❑ 26 Echec au Caïd 20,00 F
- ❑ 27 Docteur Strange 20,00 F
- ❑ 31 Thanos 26,00 F
- ❑ 32 Havok 26,00 F
- ❑ 33 Le Défi de Thanos (Vol.I) 27,00 F
- ❑ 35 Le Défi de Thanos (Vol. III) 27,00 F
- ❑ 36 Rahne de Terra 27,00 F
- ❑ 37 Possession 24,00 F
- ❑ 39 Outre Monde 27,00 F
- ❑ 40 Night Fighter 28,50 F
- ❑ 41 Cable 28,50 F
- ❑ 42 Objectif temps 28,50 F
- ❑ 43 Vengeances 30,00 F
- ❑ 44 Oeil de Faucon 30,00 F
- ❑ 45 Gambit 30,00 F
- ❑ 46 Cyclope et Phénix 30,00 F
- ❑ 47 Nuits de la Vengeance 30,00 F
- ❑ 48 Bishop 30,00 F

8087 COLLECTION DES FANTASTIQUES :
- ❑ 35 Les Visiteurs de l'Espace 18,00 F
- ❑ 41 La Panthère Noire 18,00 F
- ❑ 42 Dr Fatalis 18,00 F
- ❑ 43 Voyage Cosmique 18,00 F

8018 COLLECTION DE L' ARAIGNEE :
- ❑ 29 La Folie de Mystério 18,00 F

COLLECTION IMAGE :

9361 ❑ **SPAWN :** N° ..... 1 à 4 (22 F)

9366 ❑ **YOUNGBLOOD :** N°... 1 à 4 (22 F)

9376 ❑ **WILD CATS:** N°1 à 3(22 F). ....

9624 BATMAN . N° ..... .1 à 17 (12 F)

1984 ALBUMS X-MEN
- ❑ X-MEN ANNIVERSAIRE 25,00 F

6402 CROISADE COSMIQUE :
❑ N° 1 ❑ N° 2 ❑ N° 3 28,50 F

4709 LA GUERRE DU POUVOIR
❑ N° 1 ❑ N° 2 ❑ N° 3 28,50 F

9355 PLANETE COMICS
Les Maîtres du Cosmos '
❑ N°1 ❑ N°2 ❑ N° 3 28,50 F

4167 MARVEL UNIVERSE N° ..... .....1 à 6 (46 F

6279 SAGA N° .....
5 à 6 (24 F) - 7 à 9 (25 F) - 11 à 16 (26 F) - 17 à 22 (29 F)

2447 X-MEN N°... .....
1 à 2 (27 F) - 4 à 10 (27 F) - 11 à 18 (29 F)

2704 SPIDER-MAN N°.....
3 à 6 (27 F) - 7 à 11 (28,50 F) - 12 à 16 (29 F)

1484 "2099" N° .....
1 à 10 (19 F)-11 à 28 (22 F)

1269 CONAN N°.....
1 à 10 (16 F) - 11 à 22 (17 F) - 23 à 34 (18 F) - 35 à 39 (19 F)

2621 SPECIAL CONAN N°. .....1 (15 F) - 4 à 6 (16 F)
7 à 10 (17 F) - 11 à 14 (18 F) - 15 à 16 (18,50 F) - 17 à 22 (19,50 F)

9609 LUCKY LUKE N° ...1 à 4 (12 F) - 5 à 8 (15 F)

VERSIONS INTEGRALES prix à l'exemplaire

**4002** ❑ **THOR** N°.
3 à 10 - 13 (13 F) - 15 à 20 (14 F) - 21 à 26 (14,50 F) - 27 à 31 (15 F)

**4001** ❑ **DAREDEVIL** N°.....
4 à 9 (13 F) - 10 à 15 (14 F) - 16 à 19 (14,50 F)

**3999** ❑ **FACTEUR-X** N°
1 à 4-6-8 (13 F)-9 à 14 (14 F) -15 à 20 (14,50 F) -21 à 29 (15 F) 30 à 38 (17 F)

**2832** ❑ **SERVAL** N° .
3 à 7 (13 F) - 8 à 13 (14 F) - 14 à 19 (14,50 F) - 20 à 28 (15 F) - 29 à 37 (17 F)

**2526** ❑ **MOON KNIGHT** N°
1 à 4 (13 F) - 5 à 10 (14 F) - 11 à 12 (14,50 F)

**2800** ❑ **NICK FURY** N°.....
1 à 7 (14 F) - 8 à 9 (14,50 F)

**3204** ❑ **GHOST RIDER** N°....
1 à 3 (14 F) - 4 à 9 (14,50 F) - 10 à 15 (15 F)

**1103** ❑ **HULK** N°.
1 à 5 (14,50 F) - 6 à 14 (15 F) -15 à 22 (17F)

**5344** ❑ **X FORCE** N°.....
1 à 2 (14,50 F) - 3 à 11 (15 F)- 12 à 20 (17 F)

**5774** ❑ **TARZAN** N° ..... 1 à 4 (14 F)

**4000** ❑ **LE PUNISHER** N°..... 4 à 6 (13 F)

**9629** ❑ **CABLE** N° .....1 à 8 (17 F)

COLLECTION PRIVILEGE"

**7870** ❑ **CAPTAIN MARVEL** 105 F

**7880** ❑ **LA BALLADE DE BETA RAY BILL** 65 F

**7890** ❑ **LA CHUTE DU CAÏD** 75 F

**7910** ❑ **MARVELS** 130 F

**7920** ❑ **PORTFOLIO (port gratuit)** 195 F

FRAIS D ENVOI FRANCE ET ETRANGER · 1 ex : 10 F - 2 à 4 : 20 F 5 à 10 : 25 F Plus de 10 . **GRATUIT.**
- VERSIONS INTEGRALES + BATMAN + LUCKY LUKE . 1 ex 5 F - 2 à 4 : 12 F - 5 à 10 : 18 F - plus de 10 . **GRATUIT.**

Adressez ce bon et votre paiement à **EDITIONS SEMIC** 26, RUE DE LA GARE - Case Postale 523 - 69257 LYON CEDEX 09
Règlement par : ❑ CCP ou ❑ Mandat 424 87 E LYON ❑ Chèque Bancaire - **ne pas envoyer d'espèces.**

NOM : .....PRENOM : .....NE(E) LE .....

ADRESSE : .....

CODE POSTAL : .....VILLE .....

MONTANT DE VOTRE COMMANDE : .....F FRAIS D'ENVOI ALBUMS + V.I : .....F

**TOTAL :** .....F

Pour toute commande supérieure à 500F, **vous pouvez choisir en cadeau UNE REVUE GRATUITE, sauf «Collection Privilège».** N° Article choisi : [ ] Exemple : [8057] N° Revue choisie : [ ] Exemple : [21]

TRES IMPORTANT Reglement postal accepté uniquement par virement sur compte CCP 424-87 E LYON Delai de livraison 3 semaines

STAN LEE présente :

# EXCALIBUR™

« J'AI VU LA SPLENDEUR. »

SCOTT LOBDELL, SCÉNARIO
CHRIS COOPER, DIALOGUES
KLEBS, JR ET PAUL ABRAMS, DESSINS
ANDREW PEPOY, W.C CARANI ET KEITH CHAMPAGNE, ENCRAGE
CHRIS MATTHYS, COULEURS

## EPISODE N°68

SOUVENIRS... SOUVENIRS...

« J'AI ASSISTÉ À LA NAISSANCE DE TOUTES CHOSES ET À L'AGONIE D'UN UNIVERS INFINIMENT VIEUX. »

« ET QUAND J'ESSAIE DE RACONTER, LE DÉBUT EST TOUJOURS LE MÊME. »

« IL ÉTAIT UNE FOIS... »

« UNE FOIS... »

« UNE FOIS... »

CHRISTIAN HYM, TRADUCTION
SOPHIE VIEVARD, RÉVISION
VIANNEY JALIN, LETTRAGE



Copyright © 1994 Marvel Entertainment Group, Inc. © 1995 EDITIONS SEMIC. Tous droits réservés. EXCALIBUR et tous les personnages de ce numéro sont la propriété de Marvel Entertainment Group Inc. et cette publication est sous licence du Marvel Entertainment Group Inc.

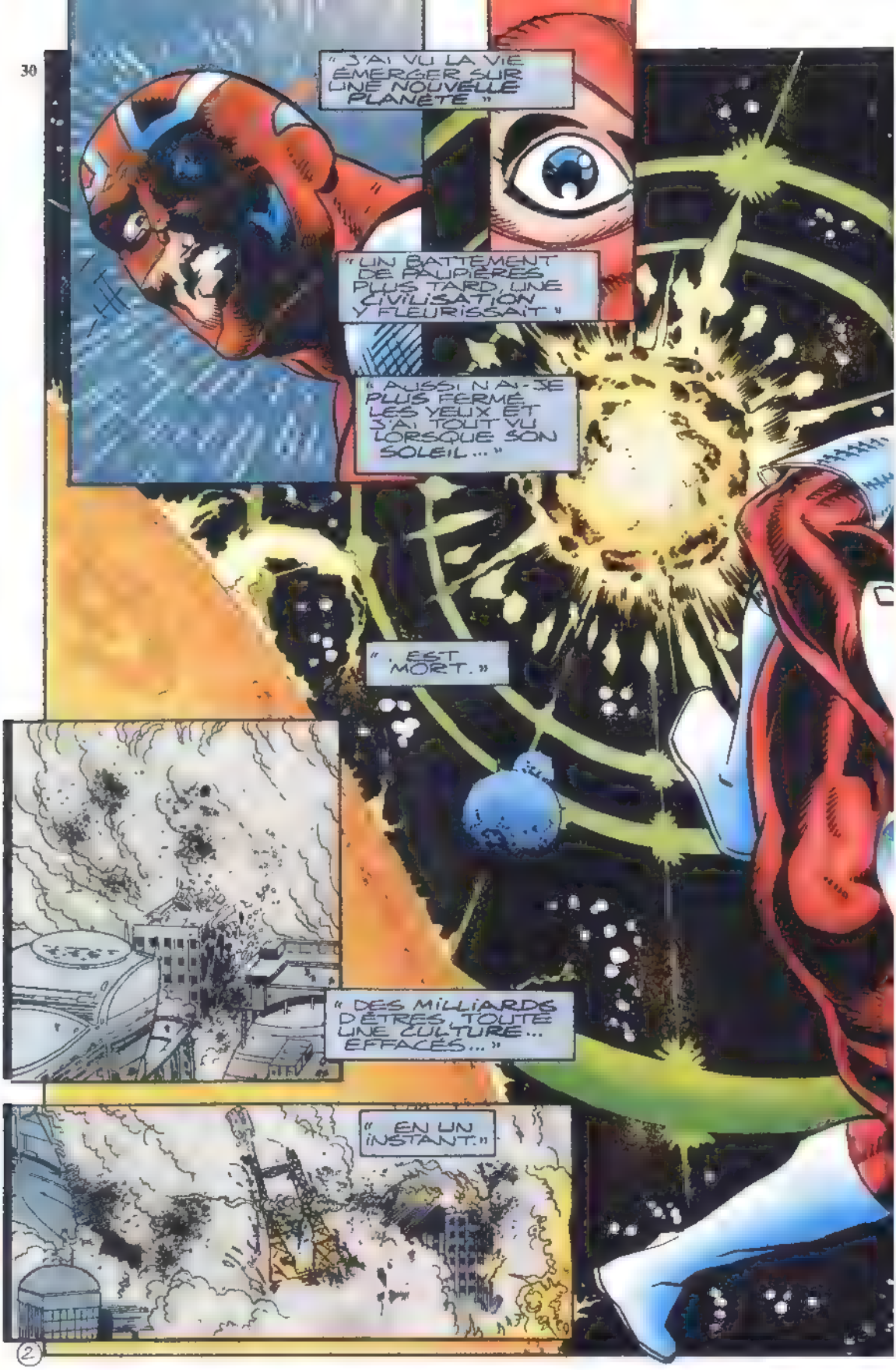
« J'AI VU LA VIE ÉMERGER SUR UNE NOUVELLE PLANÈTE »
« UN BATTEMENT DE PAUPIÈRES PLUS TARD, UNE CIVILISATION Y FLEURISSAIT »
« AUSSI N'AI-JE PLUS FERMÉ LES YEUX ET J'AI TOUT VU LORSQUE SON SOLEIL... »
« ...EST MORT. »
« DES MILLIARDS D'ÊTRES, TOUTE UNE CULTURE... EFFACÉS... »
« EN UN INSTANT. »

« PUIS UN CHANT. C'ÉTAIT LA TRAME DE L'ESPACE QUI VIBRAIT SOUS LA LUMIÈRE ET LA GRAVITÉ »
« IL FALLAIT QUE J'OBSERVE... »
«...CAR JE N'AVAIS JAMAIS RIEN VU D'AUSSI BEAU NI D'AUSSI HORRIBLE »
« MAIS UNE VAGUE CHRONALE M'A EMPORTÉ ET J'AI COMPRIS... »
«... À QUEL POINT J'AVAIS TORT. »

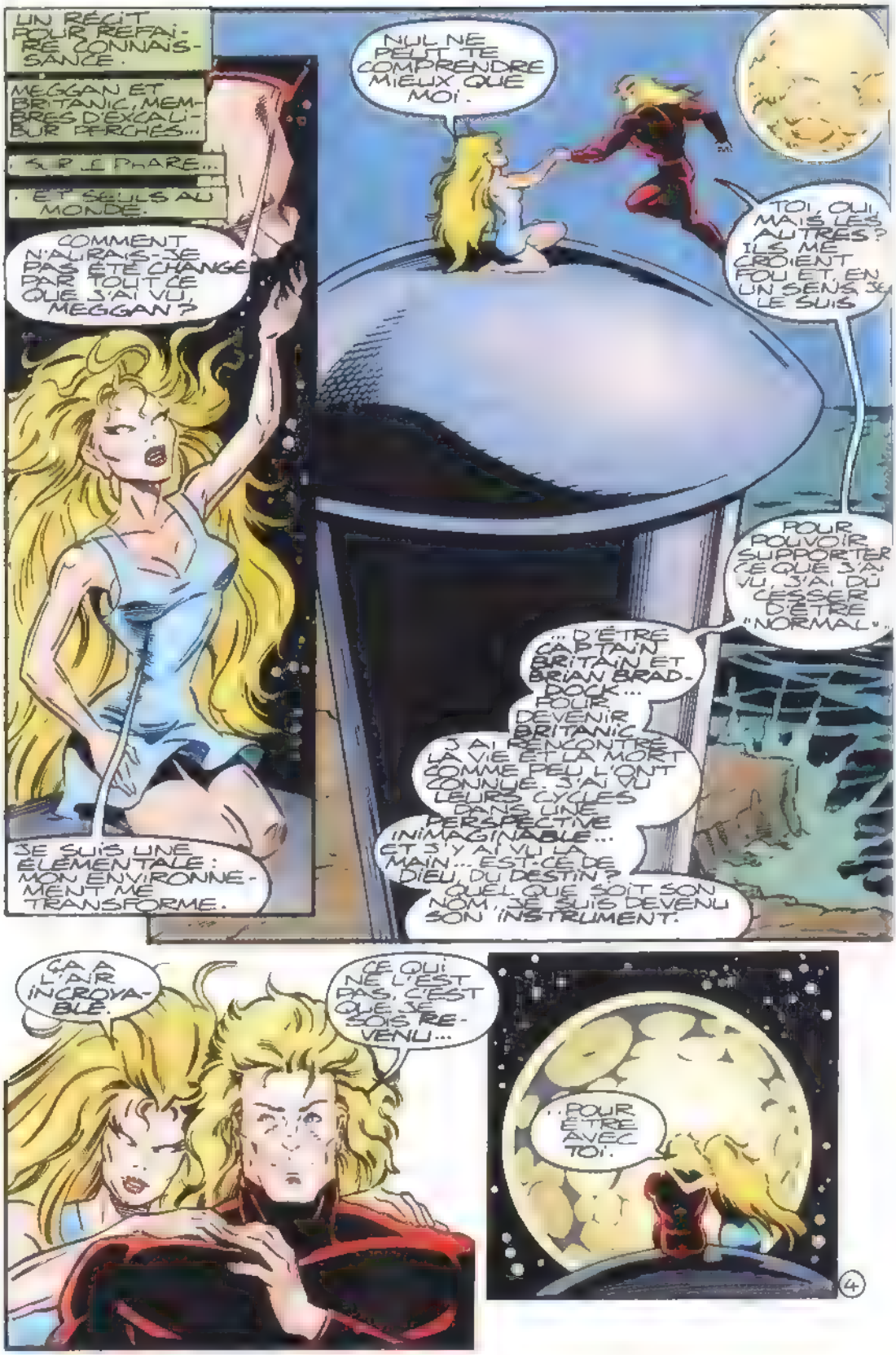
UN RÉCIT POUR REFAIRE CONNAISSANCE.
MEGGAN ET BRITANIC, MEMBRES D'EXCALIBUR PERCHÉS...
...SUR LE PHARE...
...ET SEULS AU MONDE.
COMMENT N'AURAIS-JE PAS ÉTÉ CHANGÉE PAR TOUT CE QUE J'AI VU, MEGGAN ?
JE SUIS UNE ÉLÉMENTALE : MON ENVIRONNEMENT ME TRANSFORME.
NUL NE PEUT TE COMPRENDRE MIEUX QUE MOI.
TOI, OUI, MAIS LES AUTRES ? ILS ME CROIENT FOU ET, EN UN SENS, JE LE SUIS.
POUR POUVOIR SUPPORTER CE QUE J'AI VU, J'AI DU CESSER D'ÊTRE "NORMAL".
... D'ÊTRE CAPTAIN BRITAIN ET BRIAN BRADDOCK... POUR DEVENIR BRITANIC.
J'AI RENCONTRÉ LA VIE ET LA MORT COMME PEU L'ONT CONNUE. J'AI VU LEURS CYCLES DANS UNE PERSPECTIVE INIMAGINABLE...
ET J'Y AI VU LA MAIN... EST-CE DE DIEU, DU DESTIN ?
QUEL QUE SOIT SON NOM, JE SUIS DEVENU SON INSTRUMENT.
ÇA A L'AIR INCROYABLE.
CE QUI NE L'EST PAS, C'EST QUE JE SOIS REVENU...
...POUR ÊTRE AVEC TOI.
4

PENDANT...
ALORS, TU LES RECONNAIS ?
ILS FAISAIENT PARTIE DES NOUVEAUX MUTANTS À L'ÉCOLE POUR SURDOUÉS DU Pr XAVIER.
C'ÉTAIENT DES ENFANTS. CERTAINS DEVAIENT S'ILLUSTRER DANS D'AUTRES GROUPES DE SUPER-HÉROS.
D'AUTRES SONT MORTS.

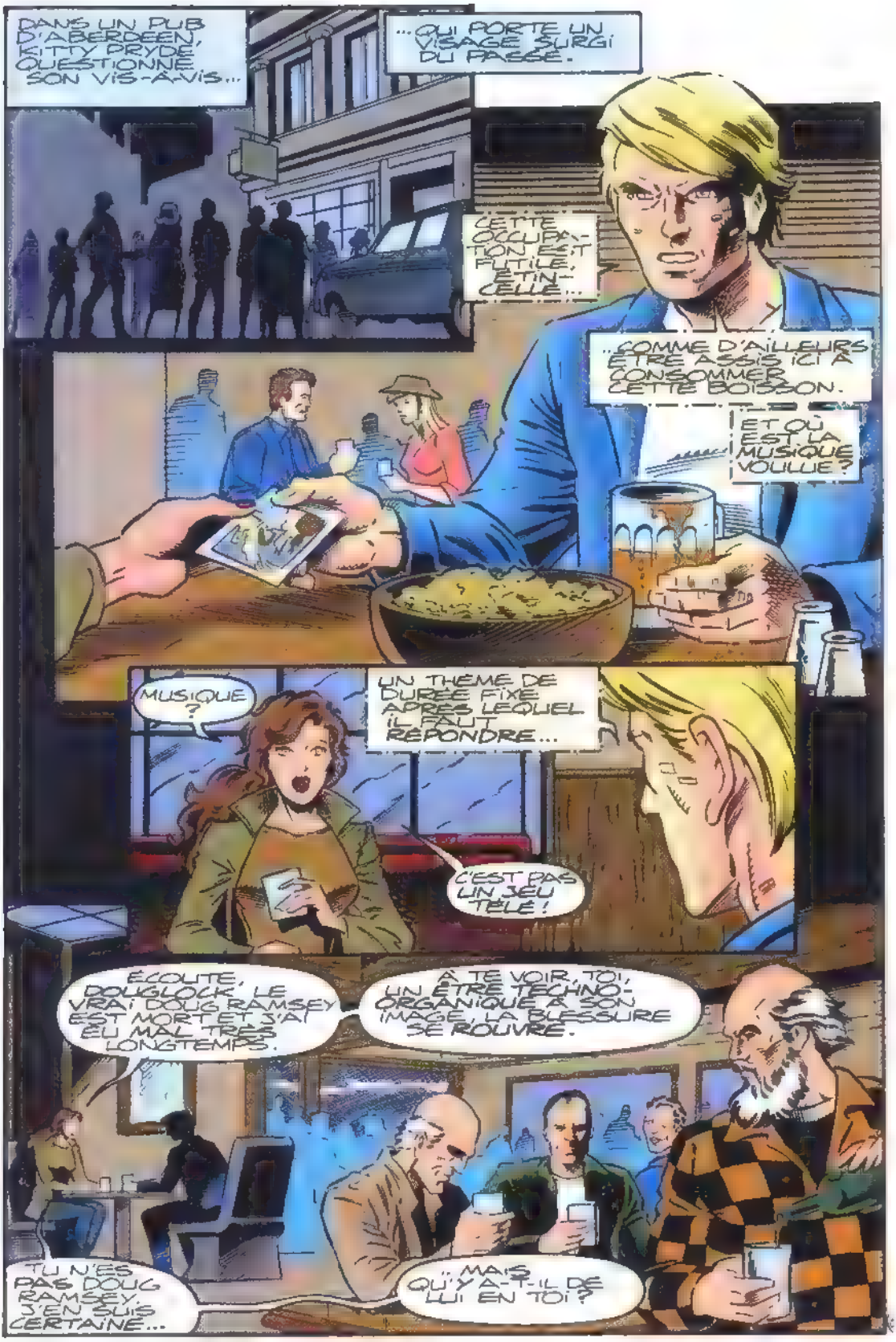
DANS UN PUB D'ABERDEEN, KITTY PRYDE QUESTIONNE SON VIS-À-VIS...
...QUI PORTE UN VISAGE SURGI DU PASSÉ.
CETTE OCCUPATION EST FUTILE, ÉTINCELLE...
...COMME D'AILLEURS ÊTRE ASSIS ICI À CONSOMMER CETTE BOISSON.
ET OÙ EST LA MUSIQUE VOULUE ?
MUSIQUE ?
UN THÈME DE DURÉE FIXE APRÈS LEQUEL IL FAUT RÉPONDRE...
C'EST PAS UN JEU TÉLÉ !
ÉCOUTE, DOUGLOCK, LE VRAI DOUG RAMSEY EST MORT ET J'AI EU MAL TRÈS LONGTEMPS.
À TE VOIR, TOI, UN ÊTRE TECHNO-ORGANIQUE À SON IMAGE, LA BLESSURE SE ROUVRE.
TU N'ES PAS DOUG RAMSEY, J'EN SUIS CERTAINE...
...MAIS QU'Y A-T-IL DE LUI EN TOI ?

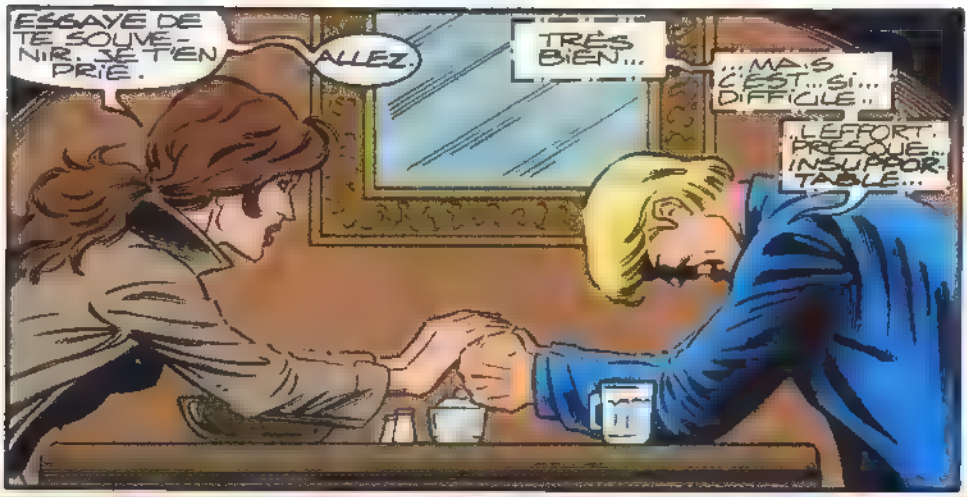
ESSAYE DE TE SOUVENIR. JE T'EN PRIE.
ALLEZ.
TRÈS BIEN...
...MAIS C'EST... SI... DIFFICILE...
L'EFFORT. PRESQUE... INSUPPORTABLE...

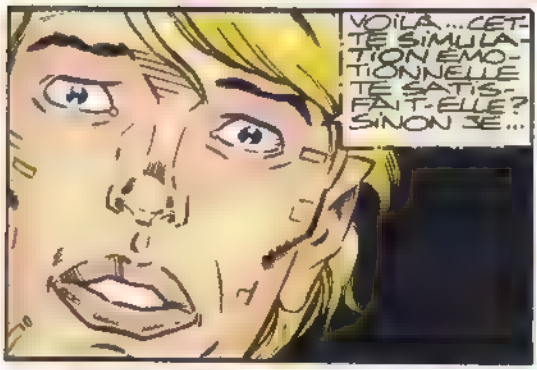
VOILÀ... CETTE SIMULATION ÉMOTIONNELLE TE SATISFAIT-ELLE? SINON JE...

PAS LA PEINE.
QUAND FORGE NOUS A SORTIS DE CE PÉTRIN AU PENTAGONE, IL VOULAIT T'ÉTUDIER...
ENTRE TITANS 201 ET 202.

...TE DÉCOUPER EN PETITS MORCEAUX POUR COMPRENDRE LA PHALANGE.
JE LUI AI DIT QUE J'EN APPRENDRAIS PLUS SUR TOI EN T'OBSERVANT VIVRE.
JE ME SUIS TROMPÉE.
JE NE POSSÈDE PAS LES ÉMOTIONS ET LES SOUVENIRS QUE TU CHERCHES, MAIS...

LAISSE TOMBER.
JE M'EN VAIS.

PARTIE ? J'AI L'IMPRESSION QU'ON VA DÎNER SEUL CE SOIR !
SEUL...

CEPENDANT...
PARIS.
...CHARLES XAVIER ET MOIRA MC TAGGERT EUX AUSSI FONT UN VOYAGE DANS LE PASSÉ.
TU TE SOUVIENS DE CE QUE J'AI DIT, IL Y A SI LONGTEMPS, EN CE MÊME ENDROIT?
"... IL Y A TANT DE CHOSES AU MONDE QUE JE VOUDRAIS VOIR..."
"... MAIS PAR-DESSUS TOUT, JE VOUDRAIS QUE NOUS REVENIONS UN JOUR ICI."
TU TE TROMPES, CHARLES. JE N'AI JAMAIS DIT « UN JOUR ».
MAIS « AVANT D'ÊTRE »
CHUT, MOIRA. TU ME LE DIRAS DANS QUARANTE ANS.

J'AI LORD
TU AS BEAU ÊTRE UN BRILLANT SAVANT DOUBLÉ D'UN VISIONNAIRE...
...C'ÉTAIT UNE IDÉE IDIOTE.
ME TRAÎNER ICI SANS ME DIRE OÙ NOUS ALLIONS. SANS UNE MINUTE POUR ME CHANGER.. POUR NOUS PROMENER À PARIS ! NOUS AVONS DU TRAVAIL !
OUI, TROUVER UN VACCIN CONTRE LE VIRUS LEGACY EST PLUS URGENT QUE JAMAIS. SACHANT QUE TU AS ÉTÉ CONTAMINÉE.
MAIS NOUS ÉTIONS SI ÉXTÉNUÉS QUE NOUS NE FAISIONS RIEN DE BON
TON CAS EST-IL LE DÉBUT D'UNE NOUVELLE PHASE DE L'ÉPIDÉMIE ? ET SI OUI, FAUT-IL EN INFORMER LE PUBLIC ? À MOITIÉ MORTS DE FATIGUE, COMMENT AVOIR L'ESPRIT CLAIR ?
BON, TRÈS BIEN. JE ME LAISSE FAIRE POUR CETTE FOIS..
MAIS SI TU ME REJOUES UN PAREIL TOUR SANS UNE TENUE DE RECHANGE, JE TE FICHE À LA SEINE AVEC TON FAUTEUIL !

TENUE ?!...
OH LA.
JE CONNAIS CET AIR. CRACHE LE MORCEAU!
JE N'AI PAS REFLECHI EN PRENANT LA RESERVATION... CELA DIT QUI S'OCCUPE DU LOOK ?..
DES RÉSERVATIONS? POUR DÉJEUNER? OU ÇA?
EUH. LÀ OÙ NOUS ÉTIONS ALLÉS À NOTRE PREMIER SÉJOUR...
NON?
C'EST PAS VRAI...
TU VOUDRAIS QUE J'AILLE À LA CRÉMAILLÈRE, UN DES RESTAURANTS LES PLUS CHICS DE PARIS...
...ATTIFÉE COMME UNE FEMME DE MÉNAGE?
TU SAIS NAGER ?
...LA CRÉMAILLÈRE
ALLONS, CALME-TOI. J'AI UNE IDÉE..

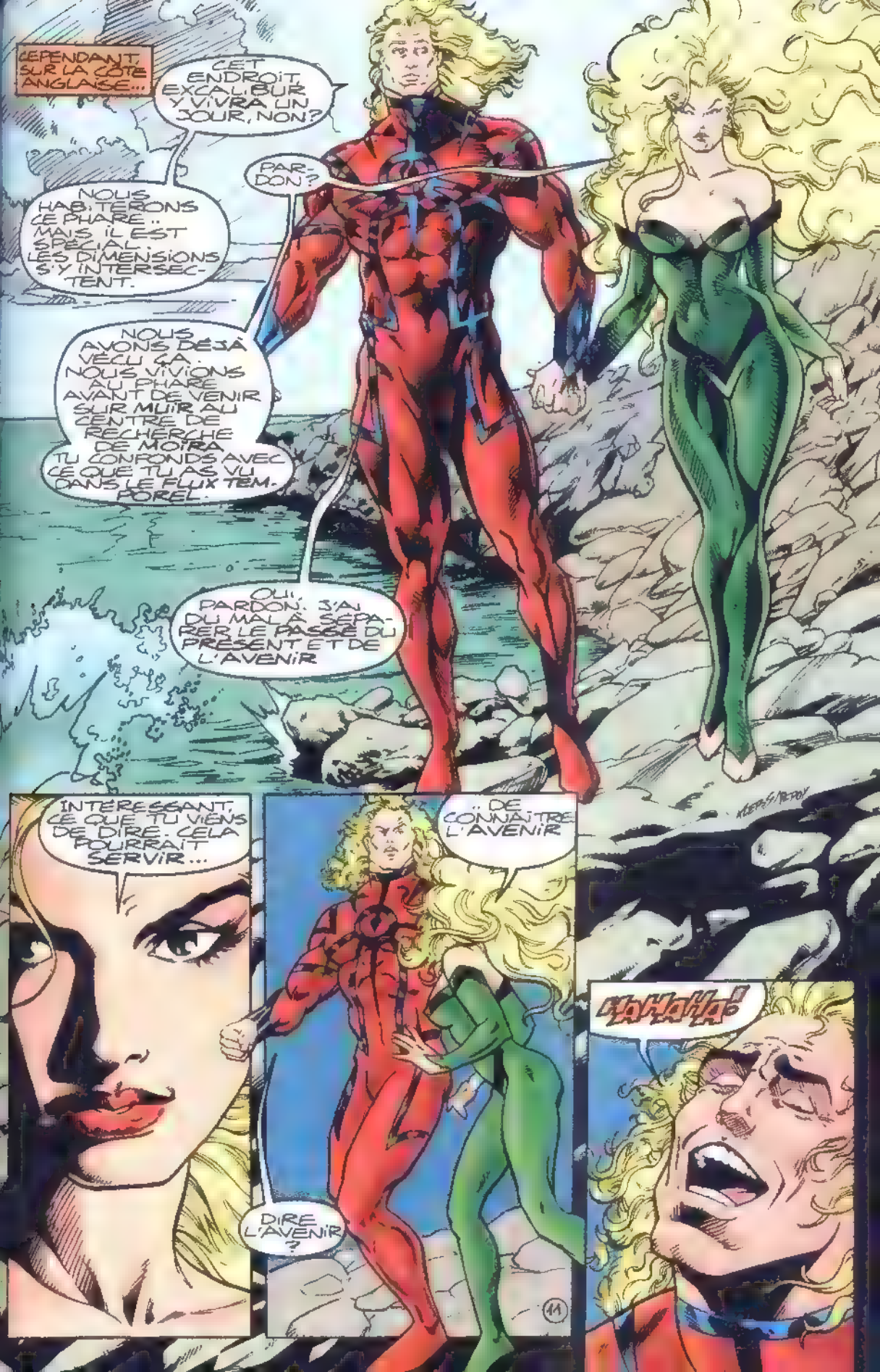
CEPENDANT, SUR LA CÔTE ANGLAISE...
CET ENDROIT, EXCALIBUR Y VIVRA UN JOUR, NON?
PARDON?
NOUS HABITERONS CE PHARE.. MAIS IL EST SPÉCIAL. LES DIMENSIONS S'Y INTERSECTENT.
NOUS AVONS DÉJÀ VÉCU ÇA. NOUS VIVIONS AU PHARE AVANT DE VENIR SUR MUIR AU CENTRE DE RECHERCHE DE MOIRA. TU CONFONDS AVEC CE QUE TU AS VU DANS LE FLUX TEMPOREL.
OUI, PARDON. J'AI DU MAL À SÉPARER LE PASSÉ DU PRÉSENT ET DE L'AVENIR
INTÉRESSANT, CE QUE TU VIENS DE DIRE. CELA POURRAIT SERVIR...
DE CONNAÎTRE L'AVENIR
DIRE L'AVENIR ?
HAHAHA!
11

TU VAS VOIR.
JE VAIS TE MONTRER.
WHAM
CETTE LIGNE REPRÉSENTE L'AVENIR... LE PASSÉ... TOUT CE QUE J'AI VÉCU DEPUIS LE DÉBUT DE L'ÉTERNITÉ JUSQU'À SA FIN.
CETTE AUTRE, LA VIE SUR TERRE, N'EST QU'UN MINUSCULE SEGMENT DE LA PREMIÈRE.
NOTRE VIE SUR CE SEGMENT...
...UN GRAIN DE SABLE.
JE NE CONNAIS DONC PAS PLUS LA VIE DES INDIVIDUS QUE LE NOMBRE...
DE ROCHERS SUR CETTE PLAGE.
EXACTEMENT VINGT MILLE QUATRE-VINGT DIX-NEUF.

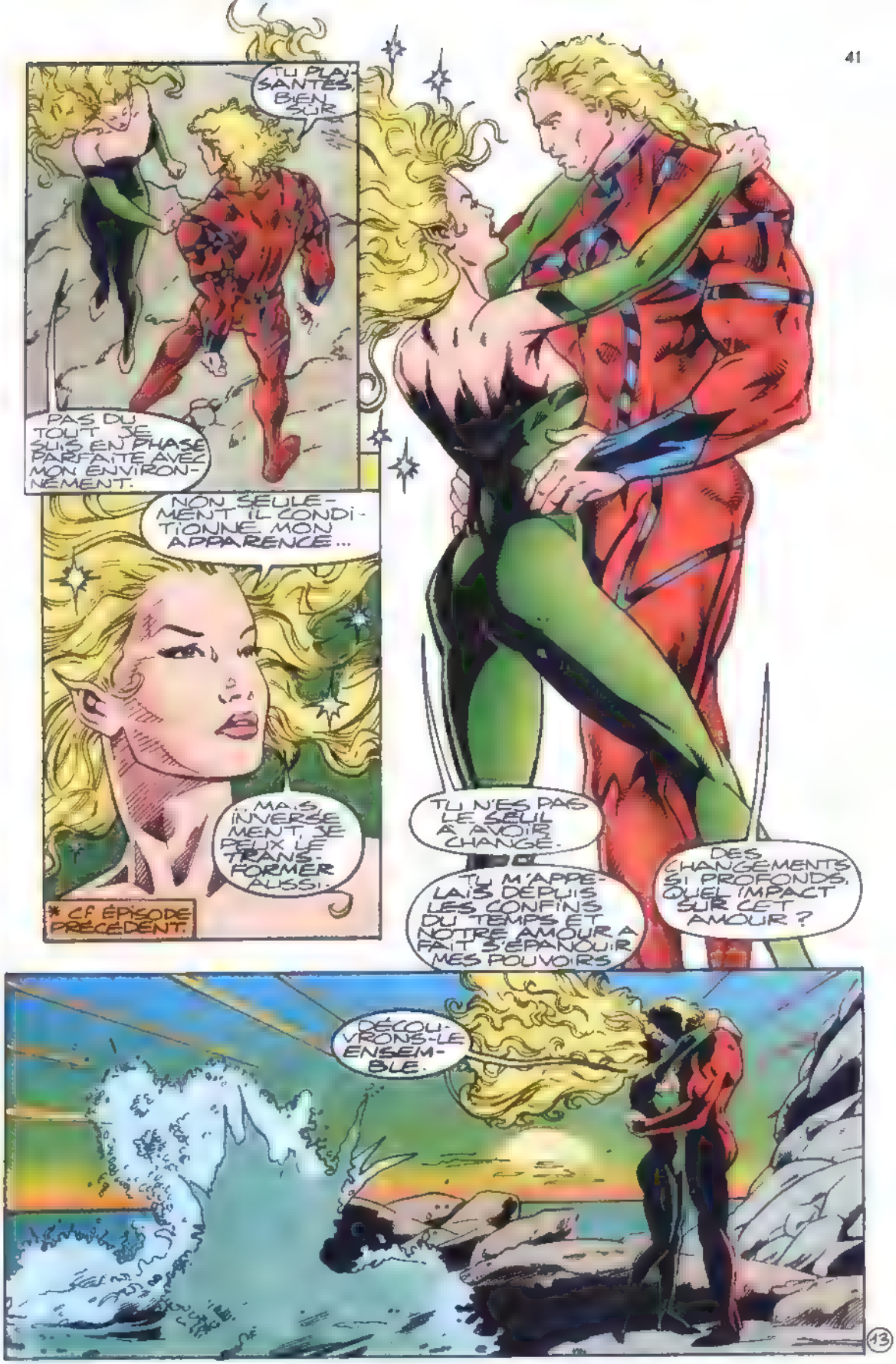
TU PLAISANTES, BIEN SÛR.
PAS DU TOUT. JE SUIS EN PHASE PARFAITE AVEC MON ENVIRONNEMENT.
NON SEULEMENT IL CONDITIONNE MON APPARENCE...
MAIS INVERSEMENT, JE PEUX LE TRANSFORMER AUSSI.
* CF ÉPISODE PRÉCÉDENT.
TU N'ES PAS LE SEUL À AVOIR CHANGÉ.
TU M'APPELAIS DEPUIS LES CONFINS DU TEMPS ET NOTRE AMOUR A FAIT S'ÉPANOUIR MES POUVOIRS
DES CHANGEMENTS SI PROFONDS, QUEL IMPACT SUR CET AMOUR ?
DÉCOUVRONS-LE ENSEMBLE.

ABERDEEN
ON T'AVAIT PRÉVENU!
WHAK
MES FLEURS! JE VAIS VENDRE QUOI?
T'AS OU'À METTRE TON DENTIER AU CUL!
WHUMP
UNNGF!
TOUS LES SOIRS TES DEVANT LE PUB À FAIRE LA MANCHE.
ÇA FAIT DÉSORDRE!
UNE FAC, C'EST PAS POUR DES PAUMÉS!
QU'EST-CE QUE VOUS FICHEZ ICI LORS?
HEIN
LA FERME, SINON JE...
SE
DITES-MOI QUE VOUS NE RESTEZ PAS.

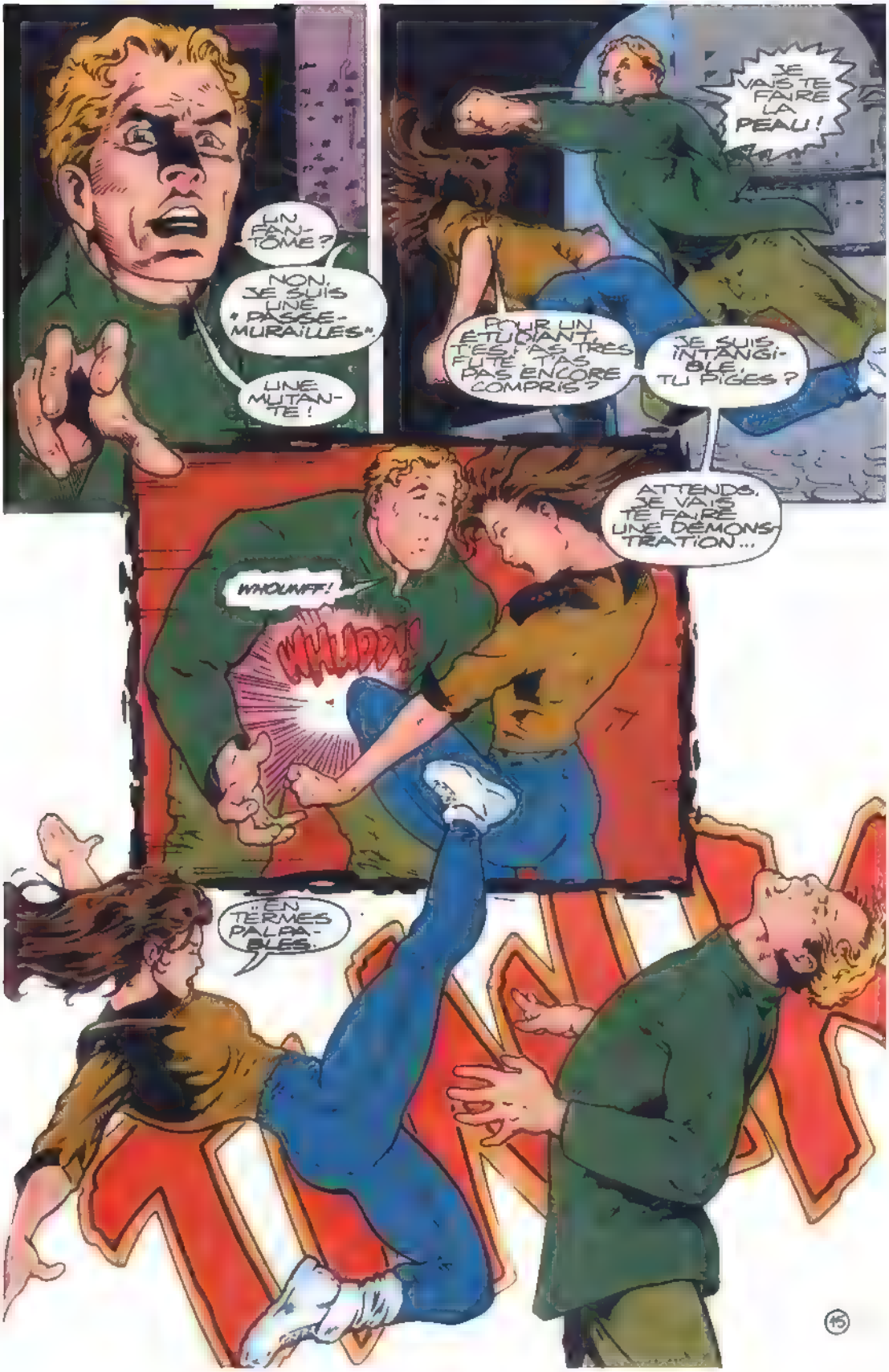
UN FANTÔME ?
NON, JE SUIS UNE "PASSE-MURAILLES".
UNE MUTANTE !
JE VAIS TE FAIRE LA PEAU !
POUR UN ÉTUDIANT, T'ES PAS TRÈS FUTÉ TOI. T'AS PAS ENCORE COMPRIS ?
JE SUIS INTANGIBLE, TU PIGES ?
ATTENDS, JE VAIS TE FAIRE UNE DÉMONSTRATION...
WHOUAFF !
KHLOOF !
EN TERMES PALPABLES.

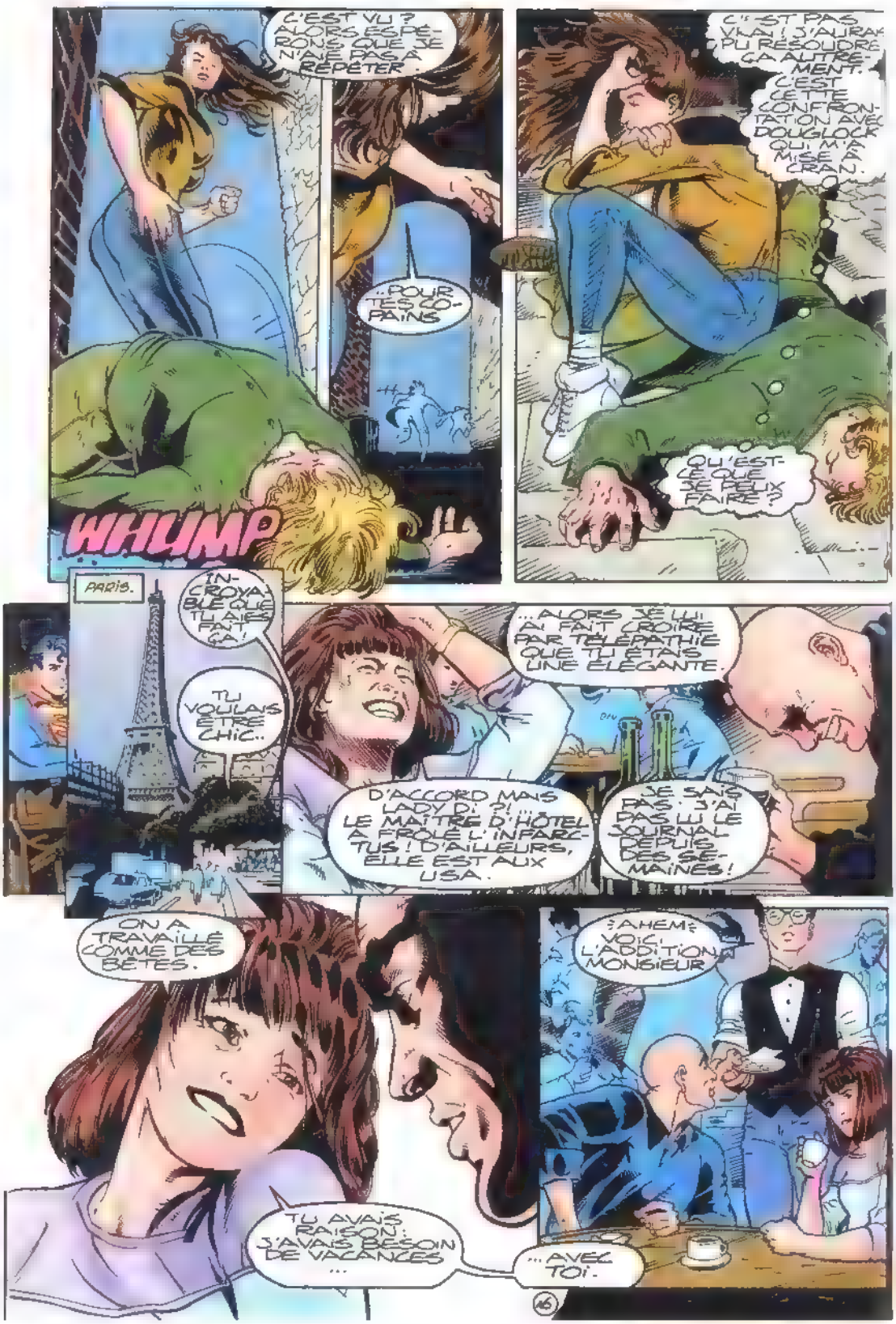
C'EST VU ? ALORS ESPÉRONS QUE JE N'AIE PAS À RÉPÉTER.
...POUR TES COPAINS
WHUMP
C'EST PAS VRAI ! J'AURAIS PU RÉSOUDRE ÇA AUTREMENT. C'EST CETTE CONFRONTATION AVEC DOUGLOCK QUI M'A MISE À CRAN.
QU'EST-CE QUE JE PEUX FAIRE ?
PARIS.
INCROYABLE QUE TU AIES FAIT ÇA !
TU VOULAIS ÊTRE CHIC..
...ALORS JE LUI AI FAIT CROIRE PAR TÉLÉPATHIE QUE TU ÉTAIS UNE ÉLÉGANTE.
D'ACCORD MAIS LADY D. ?! LE MAÎTRE D'HÔTEL A FROLÉ L'INFARCTUS ! D'AILLEURS, ELLE EST AUX USA.
JE SAIS PAS. J'AI PAS LU LE JOURNAL DEPUIS DES SEMAINES !
ON A TRAVAILLÉ COMME DES BÊTES.
TU AVAIS RAISON : J'AVAIS BESOIN DE VACANCES ...
AHEM ; VOICI L'ADDITION MONSIEUR
...AVEC TOI.
46

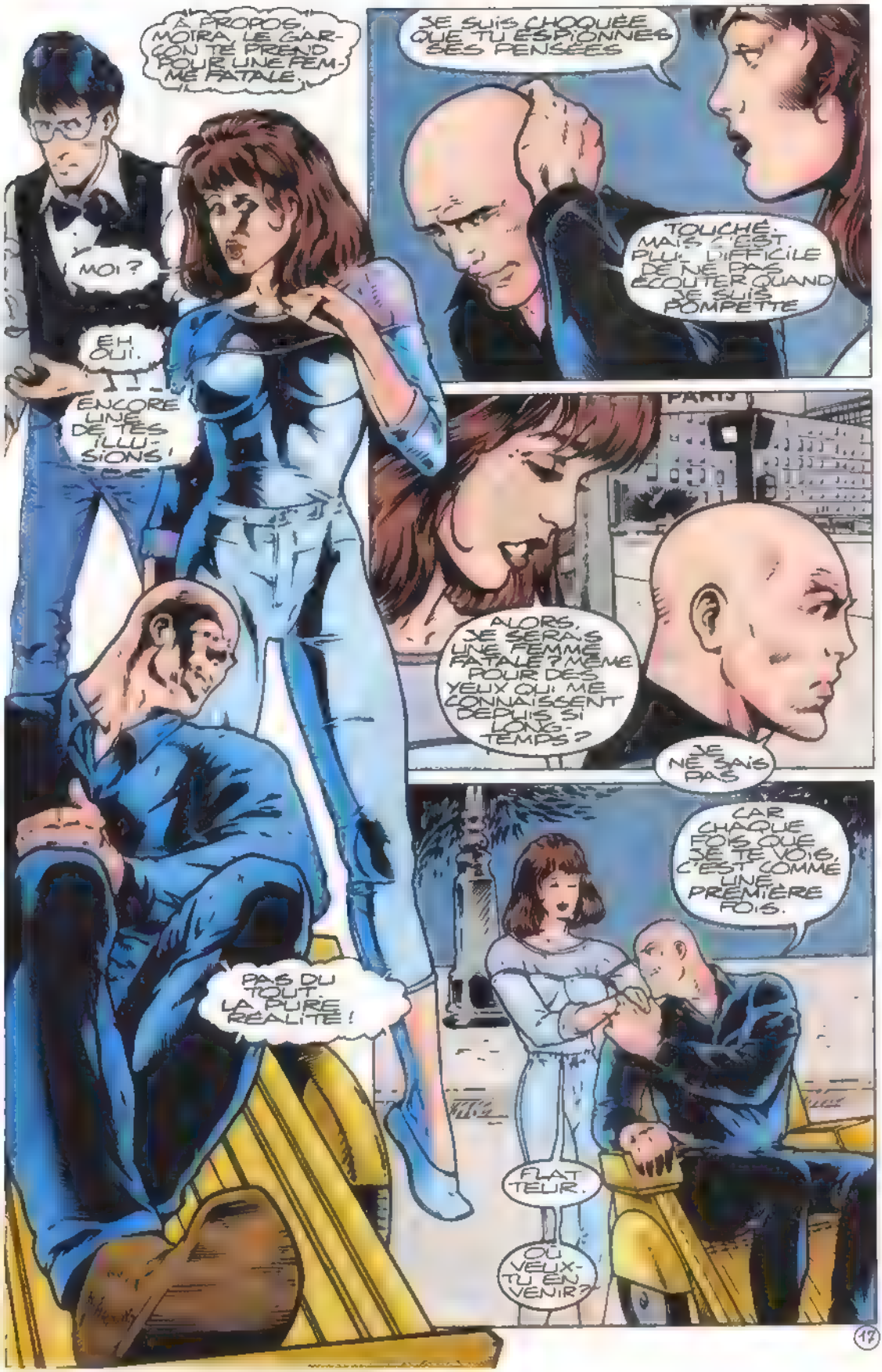
À PROPOS, MOIRA, LE GARÇON TE PREND POUR UNE FEMME FATALE.
MOI ?
EH OUI.
ENCORE UNE DE TES ILLUSIONS !
PAS DU TOUT. LA PURE RÉALITÉ !
JE SUIS CHOQUÉE QUE TU ESPIONNES SES PENSÉES
TOUCHÉ. MAIS C'EST PLUS DIFFICILE DE NE PAS ÉCOUTER QUAND JE SUIS POMPETTE
PARIS
ALORS, JE SERAIS UNE FEMME FATALE ? MÊME POUR DES YEUX QUI ME CONNAISSENT DEPUIS SI LONGTEMPS ?
JE NE SAIS PAS
CAR CHAQUE FOIS QUE JE TE VOIS, C'EST COMME UNE PREMIÈRE FOIS.
FLATTEUR.
OÙ VEUX-TU EN VENIR ?

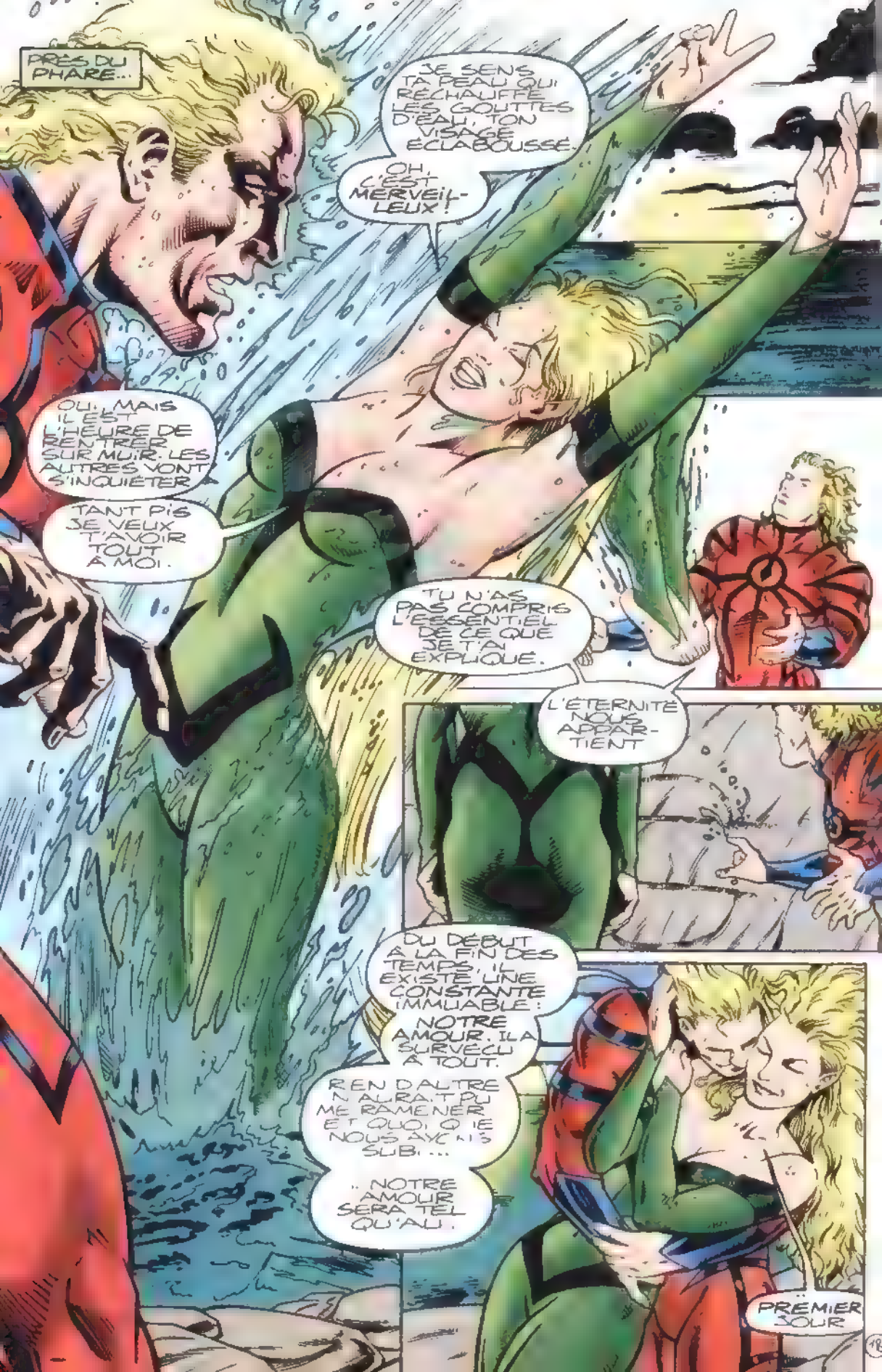
PRÈS DU PHARE...
JE SENS TA PEAU QUI RÉCHAUFFE LES GOUTTES D'EAU, TON VISAGE ÉCLABOUSSÉ.
OH, C'EST MERVEILLEUX!
OUI, MAIS IL EST L'HEURE DE RENTRER SUR MUIR. LES AUTRES VONT S'INQUIÉTER.
TANT PIS JE VEUX T'AVOIR TOUT À MOI.
TU N'AS PAS COMPRIS L'ESSENTIEL DE CE QUE JE T'AI EXPLIQUÉ.
L'ÉTERNITÉ NOUS APPARTIENT
DU DÉBUT À LA FIN DES TEMPS, IL EXISTE UNE CONSTANTE IMMUABLE : NOTRE AMOUR. IL A SURVÉCU À TOUT.
RIEN D'AUTRE N'AURAIT PU ME RAMENER ET QUOI QUE NOUS AYONS SUBI...
.. NOTRE AMOUR SERA TEL QU'AU...
PREMIER JOUR

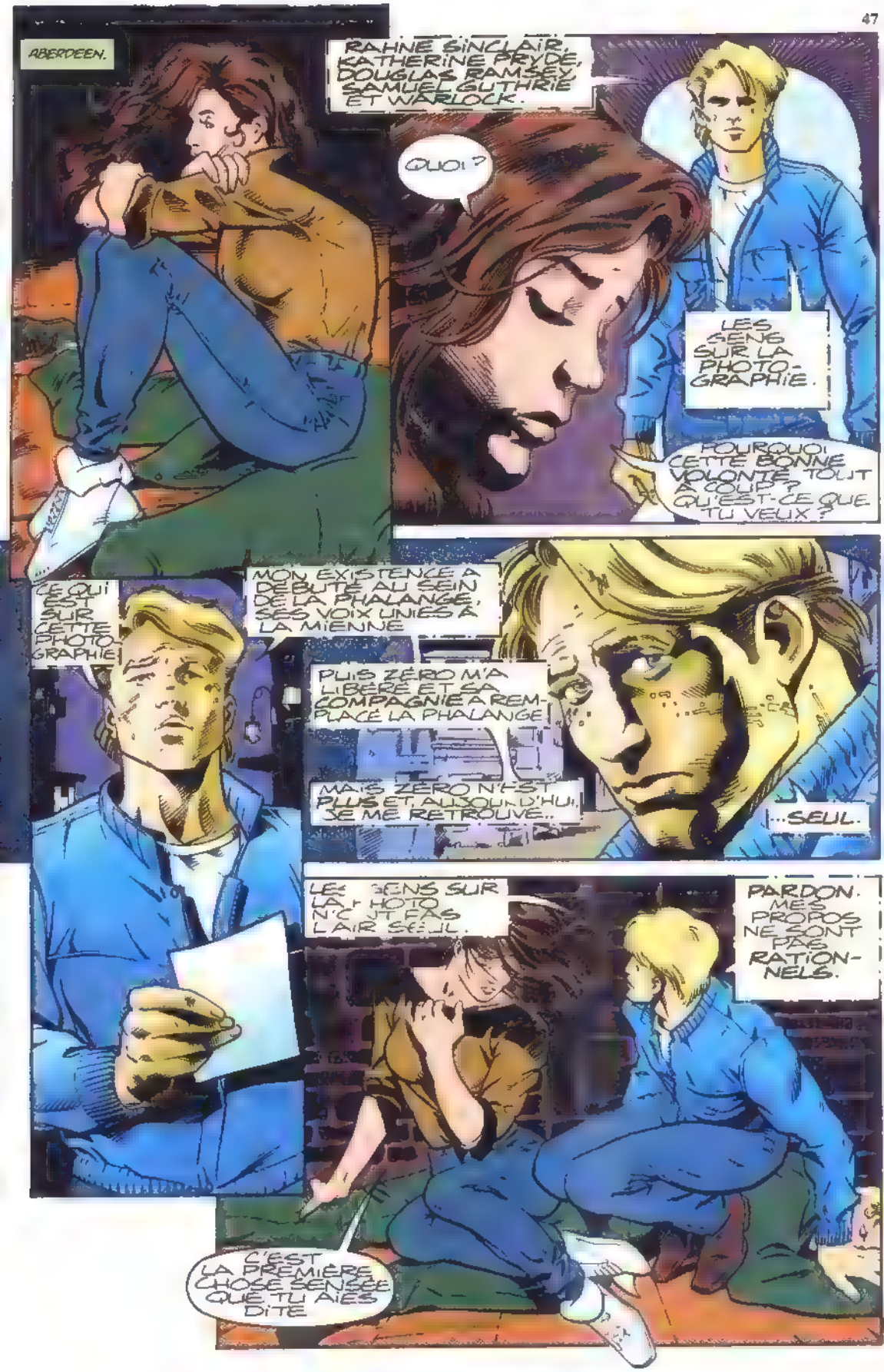
ABERDEEN.
RAHNE SINCLAIR, KATHERINE PRYDE, DOUGLAS RAMSEY, SAMUEL GUTHRIE ET WARLOCK.
QUOI ?
LES GENS SUR LA PHOTO-GRAPHIE.
POURQUOI CETTE BONNE VOLONTÉ TOUT À COUP ? QU'EST-CE QUE TU VEUX ?
CE QUI EST SUR CETTE PHOTO-GRAPHIE !
MON EXISTENCE A DÉBUTÉ AU SEIN DE LA PHALANGE, SES VOIX UNIES À LA MIENNE
PUIS ZÉRO M'A LIBÉRÉ ET SA COMPAGNIE A REMPLACÉ LA PHALANGE !
MAIS ZÉRO N'EST PLUS ET, AUJOURD'HUI, JE ME RETROUVE...
...SEUL.
LES GENS SUR LA PHOTO N'ONT JAMAIS L'AIR SEUL.
PARDON. MES PROPOS NE SONT PAS RATIONNELS.
C'EST LA PREMIÈRE CHOSE SENSÉE QUE TU AIES DITE

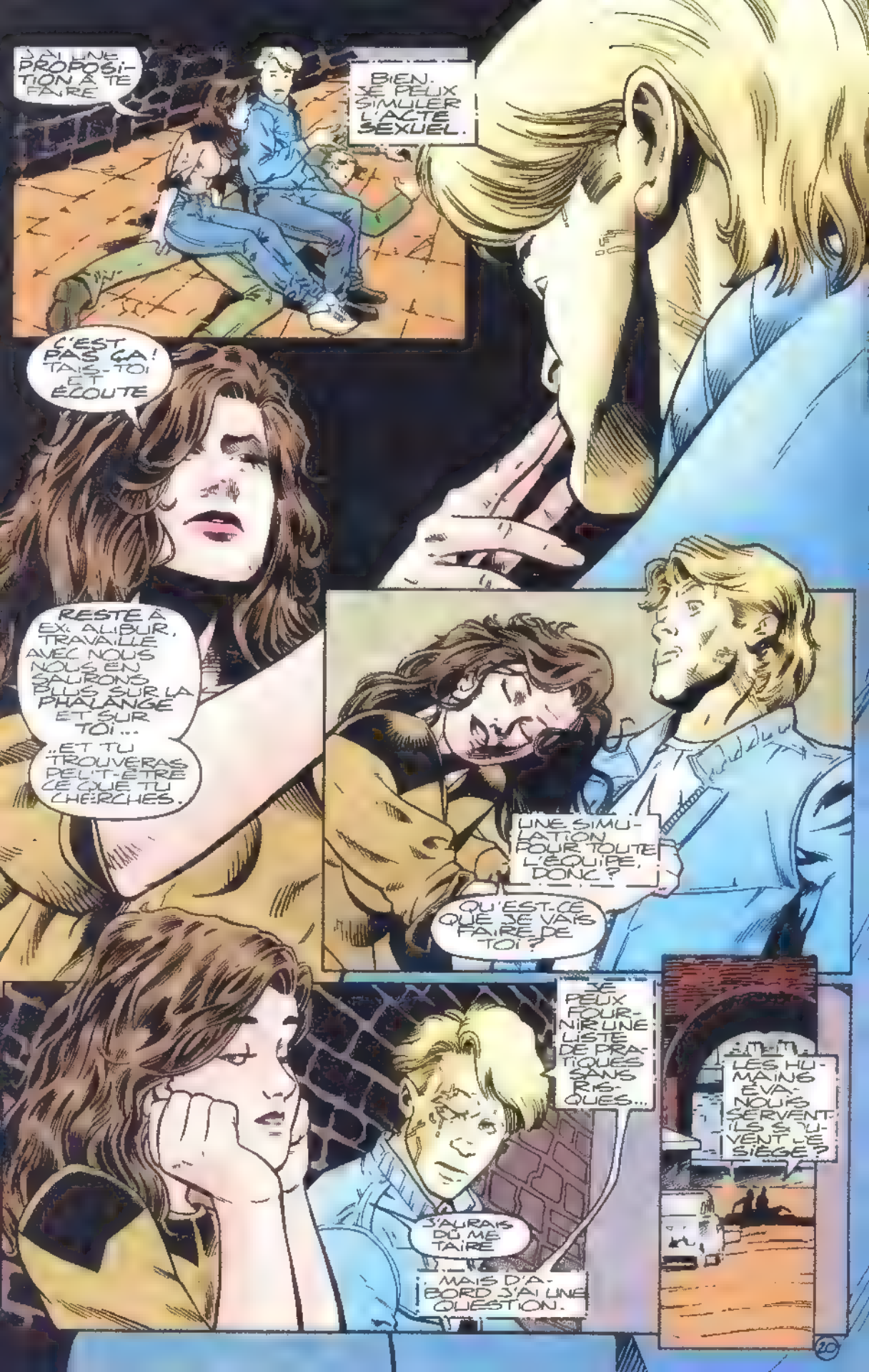
J'AI UNE PROPOSITION À TE FAIRE
BIEN. JE PEUX SIMULER L'ACTE SEXUEL.
C'EST PAS ÇA! TAIS-TOI ET ÉCOUTE
RESTE À EX-ALIBUR, TRAVAILLE AVEC NOUS ET NOUS EN SAURONS PLUS SUR LA PHALANGE ET SUR TOI...
...ET TU TROUVERAS PEUT-ÊTRE CE QUE TU CHERCHES.
UNE SIMULATION POUR TOUTE L'ÉQUIPE, DONC?
QU'EST-CE QUE JE VAIS FAIRE DE TOI?
JE PEUX FOURNIR UNE LISTE DE PRATIQUES SANS RISQUES...
J'AURAIS DÛ ME TAIRE
MAIS D'ABORD J'AI UNE QUESTION.
LES HUMAINS ÉVA-NOUS SERVENT-ILS S'U-VENT LE SIÈGE?
20

PARIS.
C'EST MOI QUI AI ROMPU TU ÉTAIS SI PASSIONNÉ, TU AVAIS TON IDÉAL... J'AI EU PEUR
PEUT-ÊTRE SAVAIS-TU QU'IL ME RESTAIT À APPRENDRE...
.. QUE MON IDÉAL PRENDRAIT TOUJOURS LE PAS SUR L'AMOUR.
PARFOIS JE ME DEMANDE CE QUI SE SERAIT PASSÉ DANS LE CAS INVERSE..
.. SI J'AVAIS PU SAISIR LE BONHEUR ET...
OH!
THOK
... M'ACCROCHER!
MOIRA, IL FAUT QUE TU CESSES DE TE JETER SUR...
...MOI!

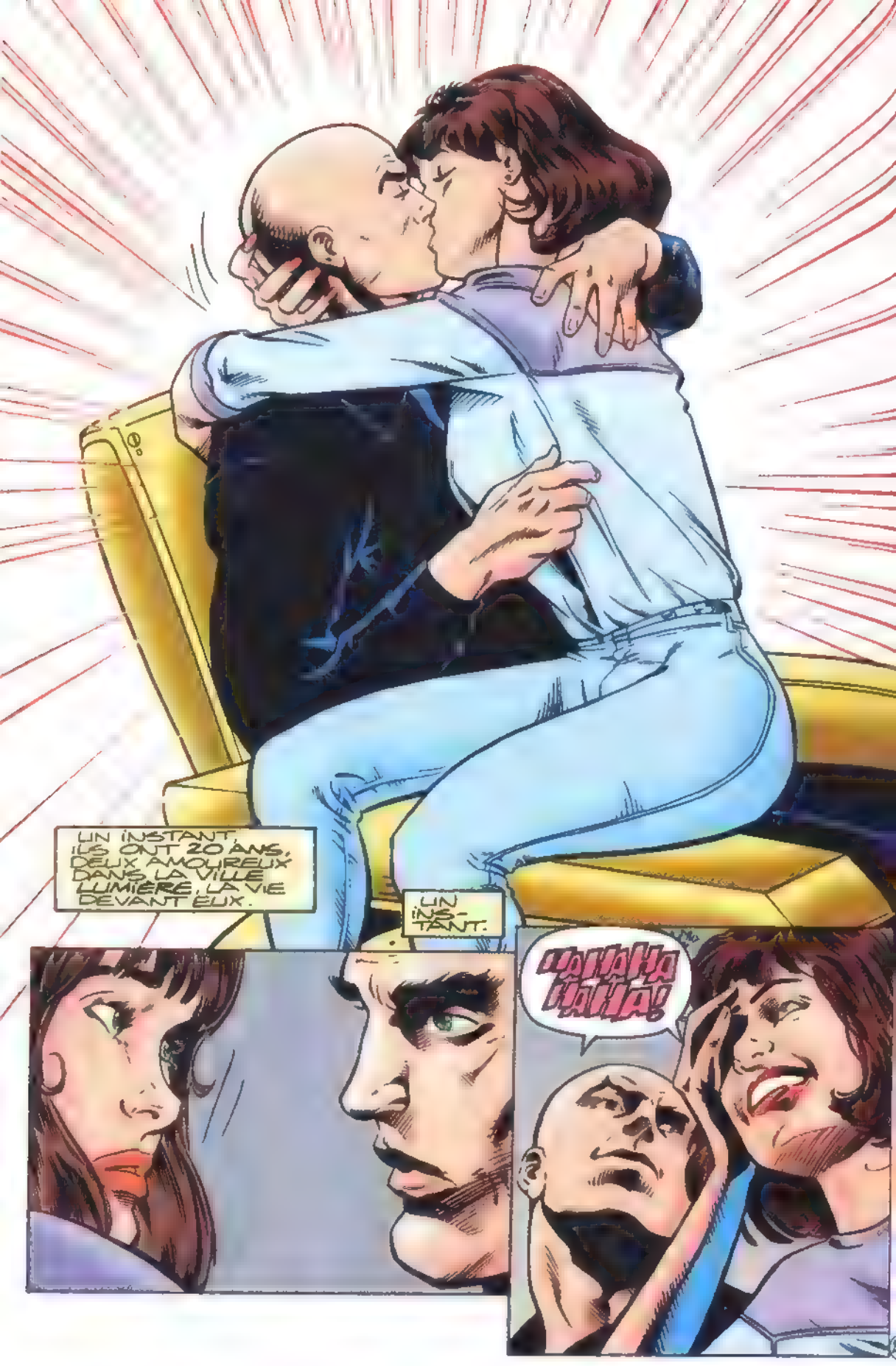
UN INSTANT, ILS ONT 20 ANS, DEUX AMOUREUX DANS LA VILLE LUMIÈRE, LA VIE DEVANT EUX.
UN INSTANT.
HAHAHA HAHA!

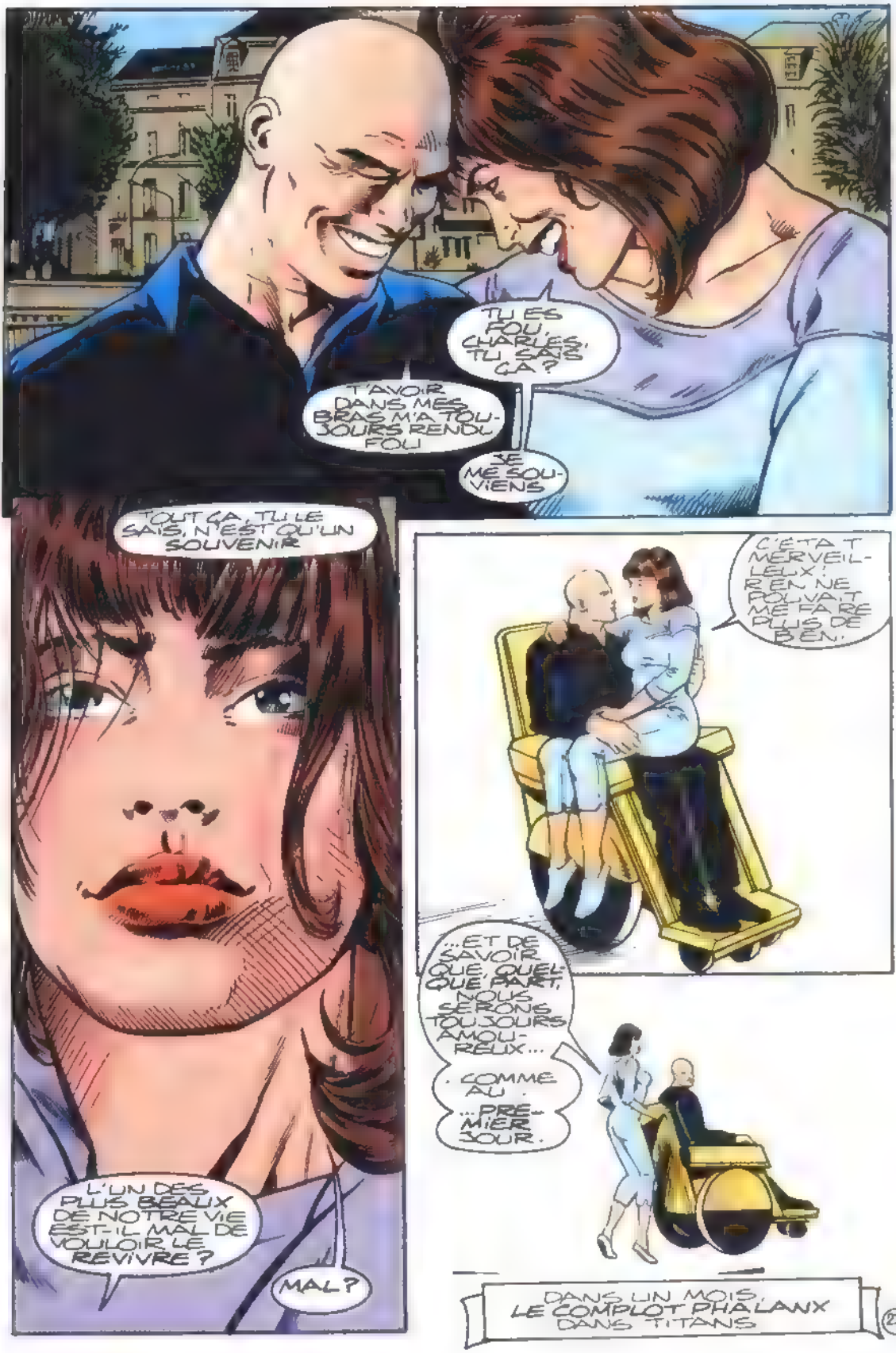
TU ES FOU, CHARLES, TU SAIS ÇA ?
T'AVOIR DANS MES BRAS M'A TOUJOURS RENDU FOU
JE ME SOUVIENS
TOUT ÇA, TU LE SAIS, N'EST QU'UN SOUVENIR
L'UN DES PLUS BEAUX DE NOTRE VIE EST-IL MAL DE VOULOIR LE REVIVRE ?
MAL ?
C'ÉTAIT MERVEILLEUX ! RIEN NE POUVAIT ME FAIRE PLUS DE BIEN.
...ET DE SAVOIR QUE, QUELQUE PART, NOUS SERONS TOUJOURS AMOUREUX...
...COMME AU...
...PREMIER JOUR.
DANS UN MOIS, LE COMPLOT PHALANX DANS TITANS

# EN BREF...

En décembre, Strange Origines spécial Araignée. Avec tout d'abord une enquête de Peter Parker en Terre Sauvage parue dans MARVEL FANFARE 1 et 2 et que l'on doit à Claremont et Michael Golden (au dessin). Puis un ET SI... inédit de Bagley où l'on voit ce qu'il serait advenu du monde (Marvel...) si l'Araignée était devenu Venom. Un programme à vous donner des frissons dans le dos, non ?

Décembre toujours et d'autres frissons avec CONTES ETRANGES, un TOP BD de 128 pages. Un album très esthétique à la façon de MARVELS et qui est pour partie également signé Busiek. Réunion de famille chez les super-héros où chacun y va de son histoire fantastique ou de mystère non résolue. Et puis, une petite virée en Norvège avec un récit de Peter David qui nous plonge dans un univers mystique en compagnie de la Guêpe, Hank Pym, Hulk mais aussi... Loki !

# à la Un

NOVEMBRE 1995

SERVAL au Pôle Nord avec Vampire à ses trousses. Et un chasseur de la nuit qui sème la terreur... CHAUDE AMBIANCE !

(SERVAL N°37)

NIMROD : LE RETOUR

Le robot « Sentinelle » tueur refait surface avec le projet « Eveil » Objectif : l'extinction de la race mutante !

(X-FORCE N°38)

FACTEUR-X EN DEUIL !

La mort d'un membre de l'équipe va bouleverser le destin des compagnons de Havok. Plus : ouverture du dossier top secret de Stryfe.

(FACTEUR-X N°36)

pour 6 n° - etranger

pour 6 n° - etranger

pour 6 n° - etranger

pour 6 n° - etranger

pour 6 n° - etranger

pour 6 n° - etranger

pour 6 n° - etranger

pour 6 n° - etranger

Port inclus

# CROSSOVERS A L'AFFICHE

## A PARTIR D'OCTOBRE

### LE COMPLOT PHALANX

**Chapitre I : DEUXIEME GENERATION**

Uncanny X-Men 316 - SP STRANGE 101
X-Men 36

Uncanny X-Men 317 - V.I. X-MEN 18
X-Men 37

**Chapitre II : SIGNES DE VIE**

X-FACTOR 106 - SP STRANGE 102
X-FORCE 38 - V.I. CABLE 9
EXCALIBUR 82 - TITANS 203

**Chapitre III : SANCTION FINALE**

WOLVERINE 85 - V.I. SERVAL 38
CABLE 16 - V.I. CABLE 10

Force Works 6 - TITANS 201
War Machine 9 - TITANS 202
Iron Man 311 - STRANGE 311
Force Works 7 - TITANS 203
War Machine 10 - STRANGE 312
Iron Man 312 - STRANGE 313

# WAR MACHINE

## Le Mandarin Empereur

SCOTT BENSON
LEN KAMINSKI
SCÉNARIO

PAM EKLUND
ENCRAGE

GEOFF SENIOR
DESSIN

ARIANE LENSHOEK
COULEURS

NICOLE DUCLOS
TRADUCTION

SOPHIE VIEVARD
RÉVISION

VIANNEY JALIN
LETTRAGE

RÉPONDANT À UN APPEL DE DÉTRESSE DE STARK ENTERPRISES À HONG KONG, FORCE WORKS DÉBARQUE SUR L'ÎLE ET AFFRONTE DES CRÉATURES AUX SUPER-POUVOIRS, LES AVATARS. PENDANT CE TEMPS, IRON MAN ET WAR MACHINE SONT PRISONNIERS DU MANDARIN. L'OBJECTIF DU SUPER-VILAIN EST DE RETROUVER LES FASTES DU PASSÉ EN RETOURNANT À L'ÉPOQUE FÉODALE... ET DE DÉTRUIRE IRON MAN. AU COURS DU COMBAT QUI OPPOSE FORCE WORKS AUX AVATARS, CENTURY EST TRÈS PERTURBÉ PAR UNE SIGNATURE QUI ÉMANE DE LEURS ADVERSAIRES ET QU'IL CROIT RECONNAÎTRE. EN TENTANT D'EN LOCALISER LA SOURCE, IL EST TÉLÉPORTÉ DANS LA FORTERESSE DU MANDARIN ET FOUDROYÉ, AINSI QUE WAR MACHINE, PAR LES ANNEAUX DU SUPER-VILAIN.

Copyright © 1994 Marvel Entertainment Group Inc © 1995 EDITIONS SEMIC Tous droits réservés WAR MACHINE™ (9) et tous les personnages de ce numéro sont la propriété de Marvel Entertainment Group Inc et cette publication est sous licence du Marvel Entertainment Group Inc

UNNN.
TU ES CENTURY, C'EST ÇA ? DE FORCE WORKS
ON ME... DONNE/ ATTRIBUE CE NOM.
TU ES WAR MACHINE ?
HONG KONG... J'AI LAISSÉ MES AMIS AVEC...
... LES AVATARS.
MERCI DE TON AIDE.
JE NE SUIS PAS VENU POUR ÇA.
LE MANDARIN A UN POUVOIR QUI N'EST PAS DE CE MONDE.
JIM...
...POUR LES INTIMES. D'OÙ ARRIVES-TU ?
IL FAUT L'EMPÊCHER...
TU ES BLESSÉ ?
:GASP:
AAIIIIIAAHHH

NON... C'ÉTAIT JUSTE UN SPASME.
TU T'ES BATTU AUX CÔTÉS D'IRON MAN ?
À SES CÔTÉS ET DANS SON ARMURE.
EXACT.
À CE PROPOS, CELLE-CI NE FONCTIONNE PLUS.
J'AI MAL LE MANDARIN M'A INFLIGÉ...
DES BLESSURES PROFONDES.
TU PEUX M'AIDER À L'ENLEVER ?
J'ARRIVE PAS À CROIRE...
QU'ON EST VIVANTS.
C'EST GRÂCE À PARALLAX.
HÉLAS, C'EST LUI QUI L'A.
LE FAIT QU'IL NOUS CROIT MORTS...
...PEUT ÊTRE UN AVANTAGE.
VIENS. ON VA TE FAIRE...
...SOIGNER.
4

CEPENDANT, CHEZ LE MANDARIN...
TES COMPAGNONS SONT MORTS !
MAIS JE VAIS FAIRE DURER TON SUPPLICE UN PEU...
...PLUS LONGTEMPS !
UHHHH !

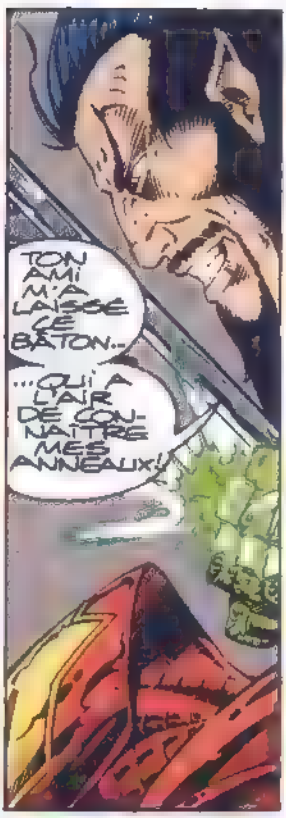
TON AMI M'A LAISSÉ LE BÂTON...
...QUI A L'AIR DE CONNAÎTRE MES ANNEAUX !

ET SI JE DÉTENAIS LE SECRET...
...DE LA SOURCE DE MON POUVOIR ?

LA MORT DE L'EXTRATERRESTRE A DES AVANTAGES.
N'EST-CE PAS ?
AHHH...

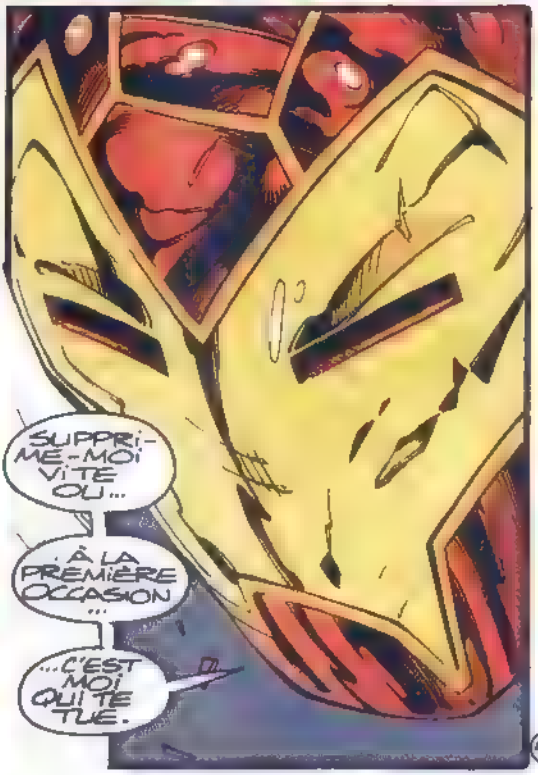
SUPPRIME-MOI VITE OU...
...À LA PREMIÈRE OCCASION...
...C'EST MOI QUI TE TUE.

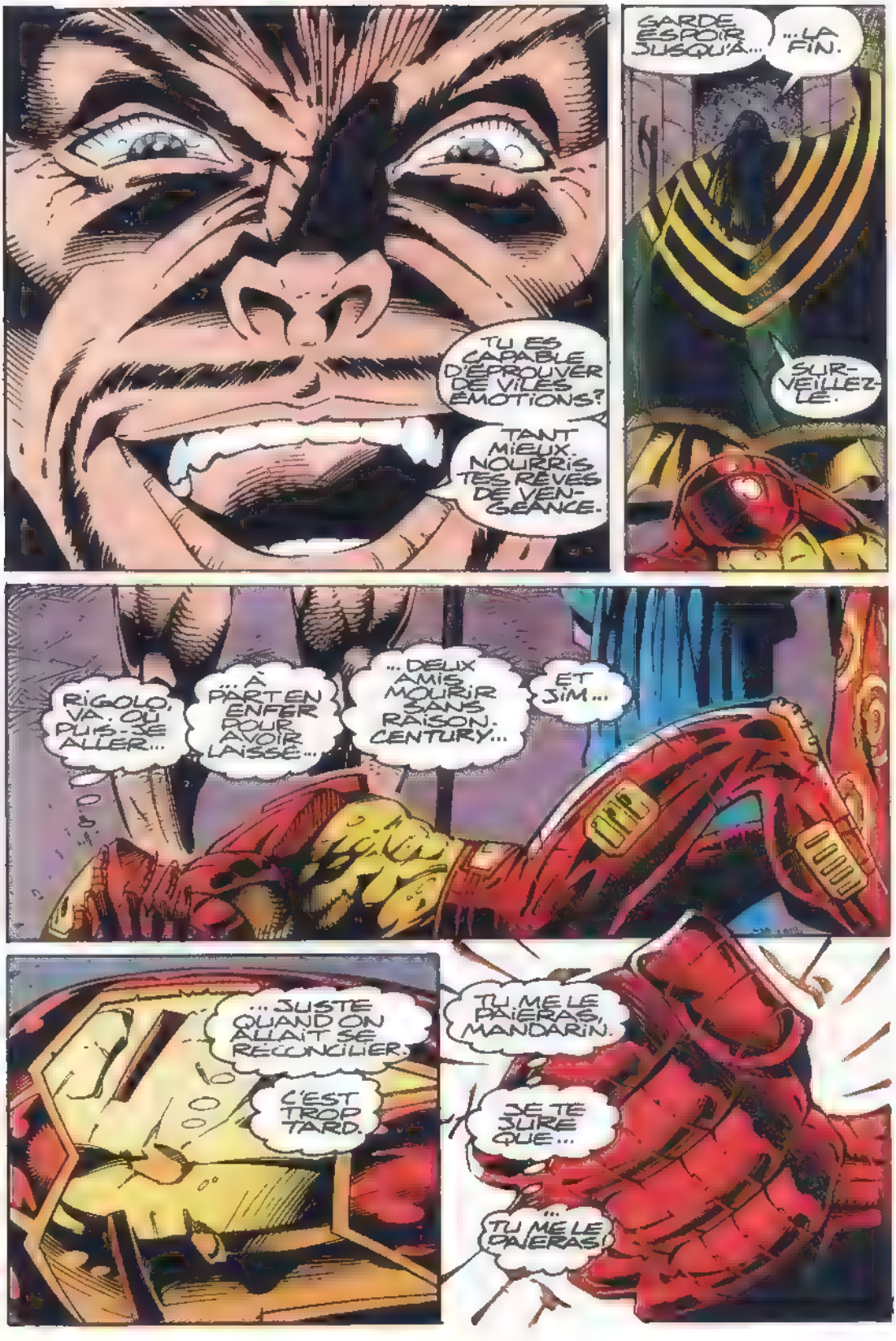
TU ES CAPABLE D'ÉPROUVER DE VILES ÉMOTIONS?
TANT MIEUX. NOURRIS TES RÊVES DE VENGEANCE.
GARDE ESPOIR JUSQU'À...
...LA FIN.
SURVEILLEZ-LE.
RIGOLO. VA. OU PUIS-JE ALLER...
...À PART EN ENFER POUR AVOIR LAISSÉ...
...DEUX AMIS MOURIR SANS RAISON. CENTURY...
ET JIM...
...JUSTE QUAND ON ALLAIT SE RÉCONCILIER.
C'EST TROP TARD.
TU ME LE PAIERAS, MANDARIN.
JE TE JURE QUE...
... TU ME LE PAIERAS!

PLUS TARD.
TU FATIGUES.
JE VAIS ABANDONNER...
...MA PEAU AUX VAUTOURS...
SHRIEK
<DÉBATS-TOI ! J'AIME ÇA !>*
<LÂCHEZ-MOI !!>*
* TRADUIT DU CHINOIS
PAS TOI. TU ES BLESSÉ ! MEURTRI.
LAISSE-MOI FAIRE !
TCHOK

SU YIN HABITE UN VILLAGE REDEVENU MEDIEVAL.
A CAUSE DU MANDARIN
JE ME SOUVIENS DE STARK..*
MAIS TOI...
ON N'A PAS ETE PRESENTES..
OH!
*STRANGE 273
NAVRÉ. C'EST UN REMÈDE DE BONNE FEMME.
MA MÉDECINE NE ME SERT PLUS À RIEN.
ÇA VA
ET TON MARI?
LA TECHNOLOGIE QUI LE MAINTENAIT EN VIE AYANT DISPARU...
IL EST MORT
QUE NOUS ARRIVE-T-IL?
VOUS ÊTES LES VICTIMES INNOCENTES D'UNE GUERRE.
IRON MAN ET LE MANDARIN SE DISPUTENT LE POUVOIR.
Pas de pitié
C'est la guerre Sur Léonidas, une planète de trois milliards d'habitants
On n'a pas laissé âme qui vive et on était...
... contents de nous.

QU'EST-CE QUE TU RACONTES ?
JE... NON...
TUEZ-LES TOUS !
Tout va bien ce soir Majesté ?
Mes enfants, inclinez-vous devant...
JE SUIS HONTEUX / EMBARRASSÉ.
JE NE COMPRENDS PAS...
COMMENCE DONC PAR...
...T'ASSEOIR.
IL N'Y A RIEN À FAIRE, DOC.
IL SUBIT DES CHANGEMENTS
NOUS AUSSI. ET ÇA ARRANGE BIEN...
...LES TYPES QUI M'ONT AGRESSÉE.
ILS TRAVAILLENT POUR UN ANCIEN POLITICIEN...
QUI S'EST PROCLAMÉ SEIGNEUR.
SES SOLDATS TERRORISENT LA RÉGION...

ILS VONT VENIR ICI SANS TARDER.
AH, SI JE POUVAIS...
... REPARER MON ARMURE!
QUOI?
TU ÉTAIS LE GORILLE DE STARK...
... IRON MAN.
EXACT. ET NOUS SOMMES UNE NOUVELLE FOIS...
... OPPOSÉS AU MANDARIN.
MAIS VU NOTRE ÉTAT, ON N'A...
... AUCUNE CHANCE
PAS...
... SÛR.
RÉCUPÉRONS TON ARMURE, JIM.
IL RESTE UN ESPOIR

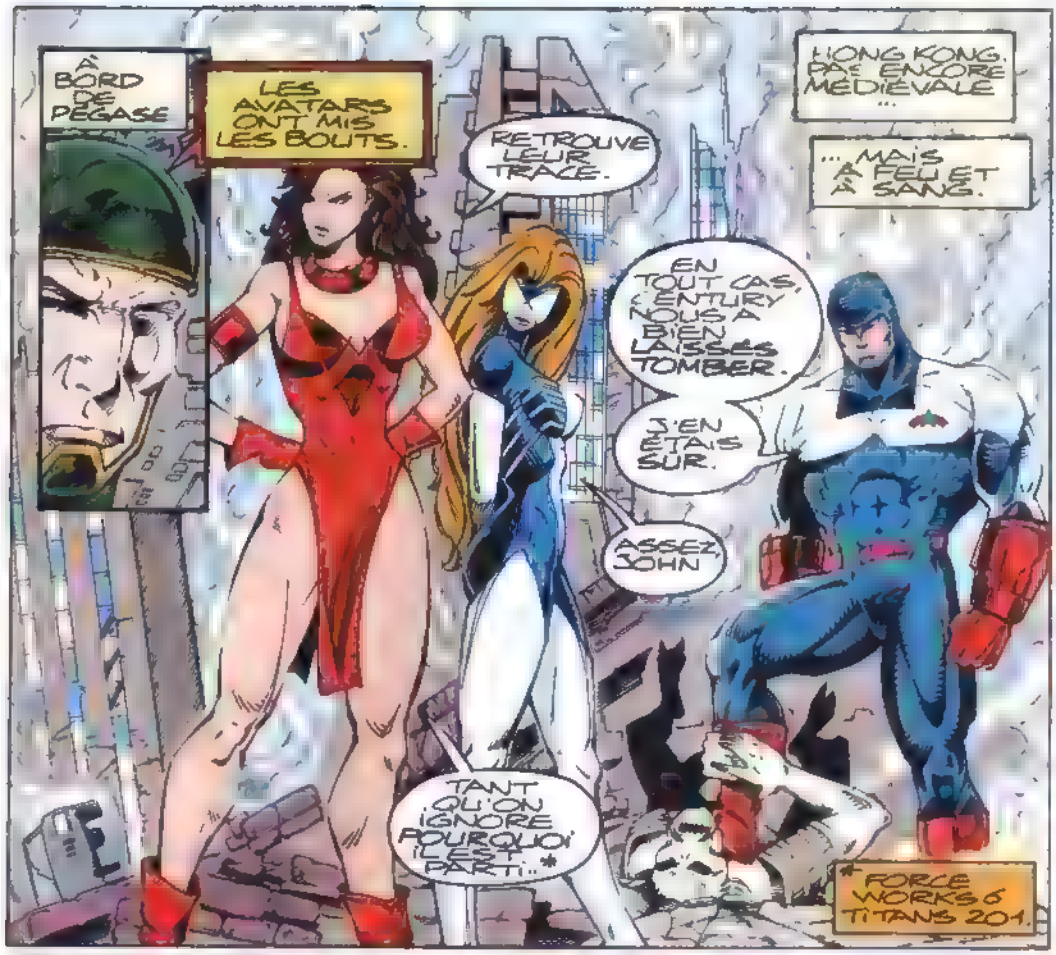
À BORD DE PEGASE
LES AVATARS ONT MIS LES BOUTS.
RETROUVE LEUR TRACE.
HONG KONG. PAS ENCORE MEDIÉVALE...
...MAIS À FEU ET À SANG.
EN TOUT CAS, CENTURY NOUS A BIEN LAISSÉS TOMBER.
J'EN ÉTAIS SÛR.
ASSEZ, JOHN
TANT QU'ON IGNORE POURQUOI IL EST PARTI..*
*FORCE WORKS 6 TITANS 201.

JE T'INTERDIS DE LE CONDAMNER.
SI TU VEUX.

UNE QUESTION, TÊTE EN OS..
QUE SE PASSE-T-IL?
OUI, EST TON CHEF?
ET OÙ EST IRON MAN, #@%!&?!?

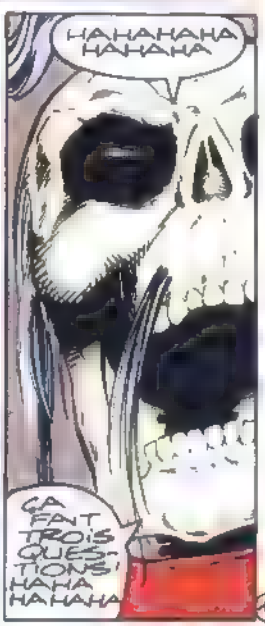
HAHAHAHA HAHAHA
ÇA FAIT TROIS QUESTIONS! HAHA HAHAHA

JE VAIS LE...
ATTENDS.
TU NOUS RÉPONDS, OUI OU NON ?
J'AIMERAIS BIEN.
J'ADORAIS L'ANGLAIS QUAND J'ÉTAIS DIPLOMATE. DEPUIS, JE NE PRATIQUE PLUS.
MON MAÎTRE A RENDU À LA CHINE SON ÂGE D'OR.
LE VÔTRE EST SON HÔTE ET GOÛTE À DES TORTURES EX...
HMRK
ESPÈCE DE SERPENT !
UN PIÈGE.
TU CROIS ?
ON VA S'EN ASSURER. REMONTONS À BORD DE PÉGASE.
12

TU DEUX ME DIRE CE QUE TU TRAF-QUES ?
J'ESSAIE DE RÉPARER TON ARMURE.
CE RETOUR EN ARRIÈRE EST DÛ À DEUX FACTEURS
UNE DISTORSION TEMPORELLE QUI MODIFIE L'ENVIRONNEMENT..
...ET UN CHAMP ANTI-TECHNOLOGIQUE EMPÊCHANT LES MACHINES DE FONCTIONNER
LES PRODUITS DU PREMIER DOIVENT ÊTRE ADAPTÉS AU SECOND. EN ENFERMANT.. TON ARMURE DANS UN MATÉRIAU COMPATIBLE AVEC LE CHAMP INHIBITEUR, JE CRÉE UNE CAISSE DE RÉSONANCE QUI L'ISOLERA.
NON. C'EST CONJECTUREL/THÉORIQUE.
INTUITIF?
OUI, C'EST ÇA.
PARFAIT.
C'EST DE L'HÉBREU...
...MAIS JE TE FAIS CONFIANCE

PEUT-ON...
..BATTRE LE MANDARIN?
JE N'EN SAIS RIEN.
ET JE ME DEMANDE...
...SI J'AI ENVIE D'ESSAYER
NORMAL: IL EST SI FORT.
CE N'EST PAS ÇA. S'IL EST VAINCU...
...TOUT REDEVIENDRA COMME AVANT.
LA POLLUTION. TIANANMEN...
ET LES ÉPIDÉMIES, L'ESCLAVAGE?
LE PASSÉ N'ÉTAIT PAS MEILLEUR.
AVEC DES ANTIBIOTIQUES...
...MON MARI AURAIT VÉCU.

LES SOLDATS...?
C'EST PRÊT?
PRESQUE.
AU SECOURS! LES VOILÀ!
AAAUUUGGH
PITIÉ!
AAAAIIIIEEEE!

EWOOO
THRUK
AAHGNK!
PAS..
..DE QUARTIER
AH?
SKRUNTCH

: BAA-AAA-AAA :

WHANG!
TANT QUE JE VIVRAI..
VOUS NE TOUCHEREZ PAS AU PRÉFET.
ENTUZY.
MON DIEU..
QU'EST-CE QUI TE PREND..?
Depuis le meurtre ...
de mon géniteur: je vous cherche partout.
Preparez vous.

Grand-mère ?
Grand-mère, j'ai peur. Où es-tu ?
Protège-moi...
ASSEZ DÉLIRÉ, DÉMON !
WHOK
LAISSE-MOI ... LE TEMPS...
GICLE, TOI !
CENTURY... ?
DÉSOLÉ
C'EST L'HEURE.

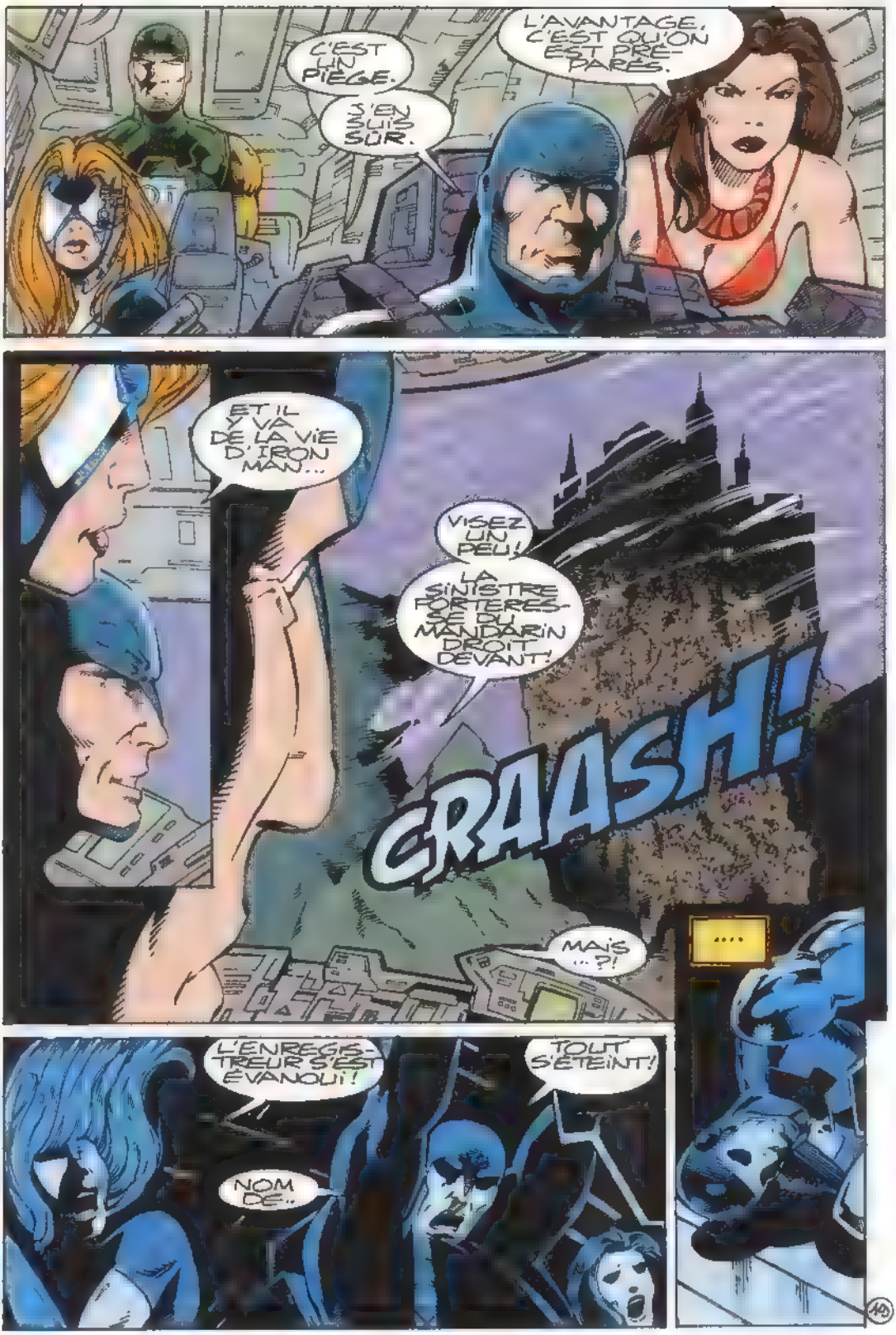
C'EST UN PIÈGE.
J'EN SUIS SÛR.
L'AVANTAGE, C'EST QU'ON EST PRÉPARÉS.
ET IL Y VA DE LA VIE D'IRON MAN...
VISEZ UN PEU!
LA SINISTRE FORTERESSE DU MANDARIN DROIT DEVANT!
CRAASH!
MAIS ...?!
....
L'ENREGISTREUR S'EST ÉVANOUI!
TOUT S'ÉTEINT!
NOM DE..

ON VA...
...S'ÉCRA-SER!
FWIP
À SUIVRE DANS STRANGE 311 DE CE MOIS-CI !

STAN LEE
présente :

# WARLOCK™

## CORPS ET ÂME

30e ÉPISODE
RICHARD ASHFORD
SCÉNARIO
PATRICK OLLIFFE
DESSIN
KEITH WILLIAMS
ENCRAGE
E. PRISM / IAN LAUGHLIN
COULEURS
NICOLE DUCLOS
TRADUCTION
SOPHIE VIEVARD
RÉVISION
VIANNEY JALIN
LETTRAGE

Copyright © 1994 Marvel Entertainment Group Inc. © 1995 EDITIONS SEMIC. Tous droits reserves. WARLOCK ™ 33) et tous les personnages de ce numéro sont la propriété de Marvel Entertainment Group Inc. et cette publication est sous licence du Marvel Entertainment Group Inc.

LES GARDIENS SONT CHEZ ABYSS POUR DELIVRER MAYA DONT ADAM EST AMOUREUX.
LE COMTE L'A KIDNAPPEE APRÈS AVOIR PROVOQUÉ UN COUP DE FOUDRE ENTRE ELLE ET ADAM..
COMME ARRIVÉE DISCRÈTE C'EST RÉUSSI ! OUVREZ L'ŒIL !
IL EST POUR DRAX !
NON ! IL EST AVEC NOUS.
J'ES-PÈRE.

DANS LE SEUL BUT DE S'APPROPRIER LA GEMME DE L'ÂME.
QUANT AU COMITÉ D'ACCUEIL..
WARLOCK, DIS À TES CAMARADES QUE DARKLORE EST LEUR AMI !
JE L'ESPÈRE AUSSI CAR IL SEMBLE INVULNÉRABLE !
C'EST PAR OÙ..
...LA SORTIE ?!
3

DANS LE REPAIRE D'ABYSS...
ALORS... QUEL EFFET CELA FAIT-IL D'ÊTRE AMOUREUSE ?
TU M'AS JOUÉ UN TOUR MAIS JE T'EN SUIS RECONNAISSANTE !
PAUVRE ABYSS, TU IGNORES TOUT DU MAL D'AIMER !
SI TU AIMES AVOIR MAL JE PEUX ARRANGER ÇA !
SI C'EST MON AMOUR QUI A PIÉGÉ WARLOCK ...
... JE PRÉFÈRE EN FINIR !
LE SUICIDE ? PAS QUESTION !
ICI, C'EST MOI QUI AI LE POUVOIR DE VIE ET DE MORT !
OH, ADAM PARDONNE-MOI.

N'OUBLIEZ PAS QU'ABYSS RÈGNE EN MAÎTRE ICI..
DARKLORE.. VIENS AVEC MOI !
ON VA SE GROUPER DEUX PAR DEUX AFIN DE FRAPPER DE TOUS LES CÔTÉS À LA FOIS !
ON A UN VIEUX COMPTE À RÉGLER AVEC CE TYRAN !
PIP ET DRAX, PRENEZ LES DÉMONS.
GAMORA ET MAXAM.
ALORS LÀ... PAS QUESTION !
JE NE LUI FAIS PAS CONFIANCE !
MERCI DE TA FRANCHISE !
MAXAM ET MOI, ON CHERCHERA MAYA !
ON FORME UNE ÉQUIPE, GAMORA ! ON DOIT RESTER SOLIDAIRES..
NE T'EXCUSE PAS GAMORA
CE N'EST PAS MON INTENTION
POURQUOI CRIENT-ILS ?
ILS SE DISPUTENT POUR ÊTRE AVEC MOI.
QU'EST-CE QUE J'AI ?
FAIS TOMBER TES BARRIÈRES PSYCHIQUES ET JE TE LE DIRAI.
EN AVANT ET BATTEZ-VOUS CORPS ET ÂME !

AU CŒUR DE CE ROYAUME.
UNE PORTE OUVRE SUR DES DIMENSIONS..
DONT LA PLUPART SONT SOUS LE JOUG D'ABYSS
LE COMTE PÉNÈTRE DIRECTEMENT DANS LES APPARTEMENTS DE..
LES POUVOIRS IMMENSES DE LA CRÉATURE LUI APPARTIENNENT.
EN ÉCHANGE, IL LUI DONNE DES FEUILLES DE SKRIMBLATT...
...QU'IL LAISSE HORS DE PORTÉE DE L'EXTRA TERRESTRE
REMUE-TOI LES MÉNINGES ZALKOR!
J'AI BESOIN D'AIDE POUR VAINCRE LES GARDIENS DE L'INFINI! ILS MENACENT MA TOUTE-PUISSANCE!
...ZALKOR!

C'EST COOL ! ON S'OCCUPE DES DEMONS
PENDANT QU'ADAM SECHE ABYSS,
ON A LA PLANQUE
PAS VRAIMENT
VOUS PENSIEZ QU'ABYSS SE LAISSERAIT PRENDRE AU DEPOURVU ?
QU'EST-CE QUE TU ATTENDS ?
COGNE-LE !
7

TON POUVOIR EST DÉCUPLÉ PAR TA GEMME !
TU AS UNE FORCE REMARQUABLE..
..QUI ME DONNERAIT DU FIL À RETORDRE
MAIS QUE SE PASSERA-T-IL SI JE RETOURNE..
..TON POUVOIR CONTRE TOI ?
C'EST MOU !
METS LA GOMME, VIEUX !

ÇA NE VA PAS, DIDI
JE SENS MA FORCE M'ABANDONNER
DÉSOLÉ DRAX A JOUÉ..
ET PERDU!
A MON TOUR!
HEY! JE ME SENS PAS BIEN
AARGH!!

GRAVE.
DANS SA DI-MENSION.
..ABYSS COMMANDE TOUT. MÊME LES GEMMES.
NON! NON! NON!
N'AIE PAS PEUR
DRAX TE PROTÈ-GERA
IL EST LE PLUS FORT.
N'AP PROCHE PAS N'APPRO CHE PAS
TOUS CEUX QUI SOLO SERONT À MOI TOM-BERONT! JE SUIS LE MAÎTRE ABSOLU!
WAR-LOCK A DIT DE T'ARRÊ TER.
DRAX VA T'AR..

MA MAGIE VA NOUS OUVRIR SON SANCTUAIRE
ET LE TALISMAN MYSTIQUE LE VAINCRA!
CE MONDE VA ENFIN CONNAÎTRE LA PAIX!
TOUT EN ÉTANT AUPRÈS DE PIP ET DRAX, ABYSS AFFRONTE AUSSI DARKLORE ET MEER'LYN.
CAR IL SAIT TOUT, VOIT TOUT. IL EST TOUT-PUISSANT.
PRÊT POUR DÎNER AVEC LE DIABLE, DARKLORE?

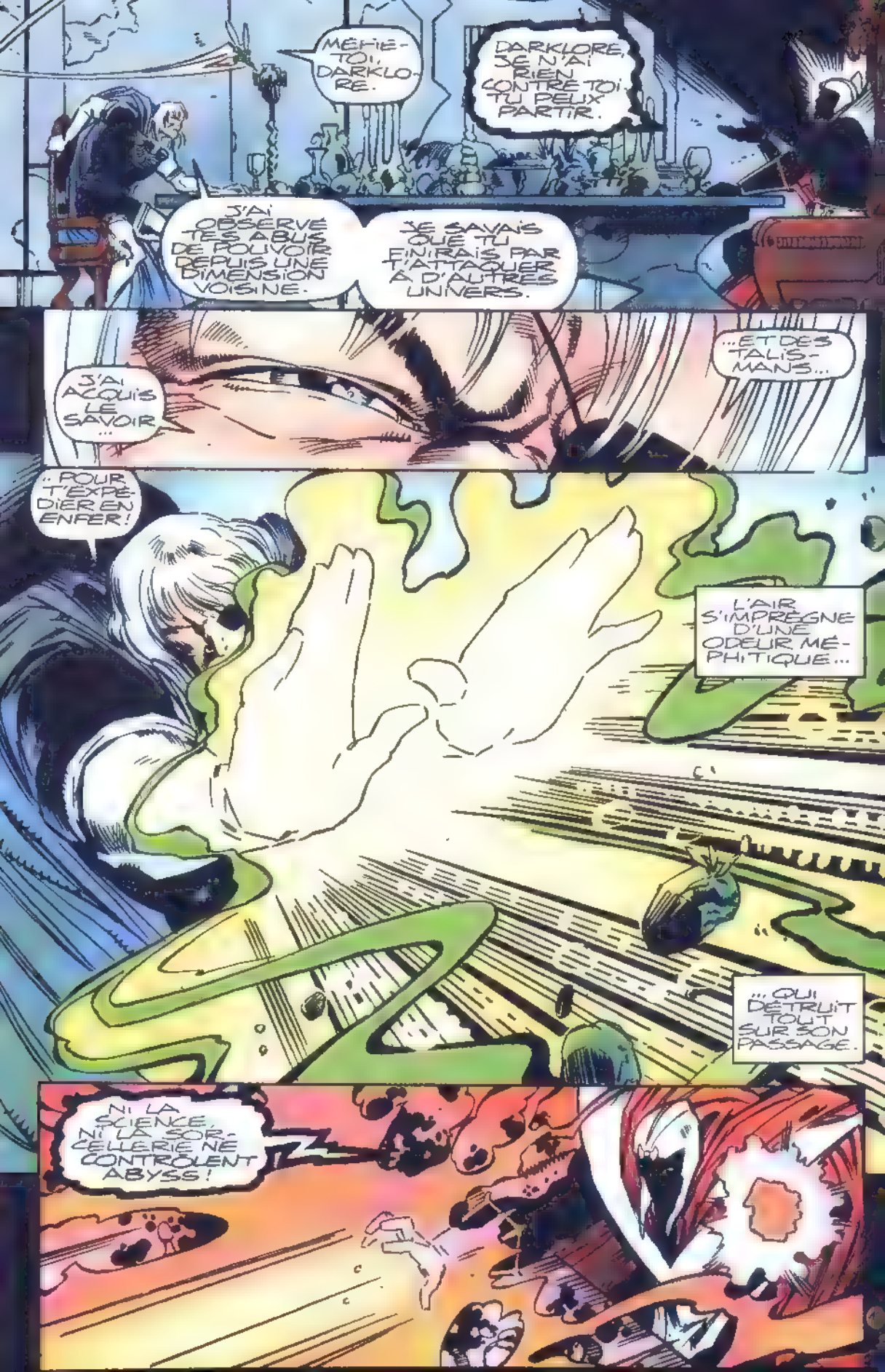
MÉFIE-TOI, DARKLORE.
DARKLORE, JE N'AI RIEN CONTRE TOI. TU PEUX PARTIR.
J'AI OBSERVÉ TES ABUS DE POUVOIR DEPUIS UNE DIMENSION VOISINE.
JE SAVAIS QUE TU FINIRAIS PAR T'ATTAQUER À D'AUTRES UNIVERS.
J'AI ACQUIS LE SAVOIR...
...ET DES TALISMANS...
...POUR T'EXPÉDIER EN ENFER!
L'AIR S'IMPRÈGNE D'UNE ODEUR MÉPHITIQUE...
...QUI DÉTRUIT TOUT SUR SON PASSAGE.
NI LA SCIENCE, NI LA SORCELLERIE NE CONTRÔLENT ABYSS!

PENDANT..
QUE DARKLORE SE DÉCHAÎNE..
..JE VAIS FAIRE DE LA MAGIE!
TIENS, TIENS!
J'AI CRU VOIR...
...UNE MOUCHE!

MEER'
LYN!
AARRGHH!
TU N'AS PLUS QUE TES YEUX POUR PLEURER!
JE NE CONTRÔLE PLUS MES..
MEER' LYN LES CANALISAIT!
MEER' LYN MON AMIE...
..ÉNERGIES MYSTIQUES!
PATHÉTIQUE!

AU MEME MOMENT..
ESPRIT REMARQUABLE
ET SI PUISSANT QUE TOUT LUI EST POSSIBLE !
LEQUEL DES DEUX A LE DESSUS DANS CETTE BATAILLE DE VOLONTES ?
ILS LUTTENT A COUPS DE PENSEES MORTELLES SOUDAIN ABYSS LANCE UN SERPENT VERS DRAGON-LUNE
JE NOUS CROYAIS EGAUX MAIS IL EST PLUS FORT QUE MOI !
SES PENSEES SE MATERIALISENT !

EN L'ESPACE D'UNE SECONDE QUI SEMBLE..
..DURER UNE ÉTERNITÉ, ABYSS NE LUI LAISSE..
..QUE SA BOUCHE POUR CRIER
HAY, ABYSS, MOI, JE PRÉFÈRE LA MANIÈRE FORTE! ET QUAND J'AURAI FINI, TU NE SERAS PLUS QU'UNE GROSSE TACHE SUR LE SOL!
MON CHER MAXAM, TU N'ES QU'UN RUSTRE !!

TU ESPÈRES VRAIMENT FAIRE LE POIDS CONTRE L'ABYSS ?
AHH MA'AM GUERRIER DU FUTUR
TU NE SAIS PLUS POURQUOI TU DOIS TUER WARLOCK
TU AS SUBI UN LAVAGE DE CERVEAU.
MAIS MOI JE SAIS TOUT...
CE QUE TU AS OUBLIÉ

À CET INSTANT...
QUELLE ARROGANCE DE PRÉTENDRE ME DÉFIER CHEZ MOI.
OH, ADAM. TU ES VENU ?
SI ÇA NE TENAIT QU'À MOI...
TU AS RÉUSSI À CORROMPRE UN NOBLE DESSEIN : LA RECHERCHE GRATUITE DE LA CONNAISSANCE. ET JE VAIS VENGER TES VICTIMES.
TA MÉGALOMANIE DOIT PRENDRE FIN, ABYSS. TU AS DÉTRUIT TROP D'UNIVERS POUR MENER À BIEN TA QUÊTE STÉRILE. TES RÊVES DE CONQUÊTE SONNENT CREUX. ILS N'ONT PAS D'ÂME.
C'EST PAYÉ TROP CHER LA GEMME DE L'ÂME QUE D'ÊTRE OBLIGÉ D'ÉCOUTER TES SORNETTES.
JE NE VEUX QU'UNE CHOSE, ADAM : TA DÉFAITE.

TU CROYAIS ME SURPRENDRE ? TE VOILÀ PÉTRIFIÉE DANS TA PERFIDIE

BIENTÔT TU FERAS COMME MAYA TU ME SERVIRAS

FOU DE RAGE DE VOIR GAMORA ET MAYA AINSI INSULTÉES, ADAM FRAPPE MAIS

JE SUIS LE REFLET DE TON ÂME

CE QUI T'EST TRAGÉDIE M'EST COMÉDIE !

SHA A BOOM

ET VOICI LE DERNIER ACTE
QUE TU N'AURAS PAS L'OCCASION DE RÉÉCRIRE!
ABYSS N'EST PLUS À UNE VIE PRÈS!
LA GEMME VIVANTE EST AUSSI ASSOIFFÉE DE POUVOIR QUE MOI.
PERDRE SON ÂME.
EST LA PIRE DES TRAGÉDIES.

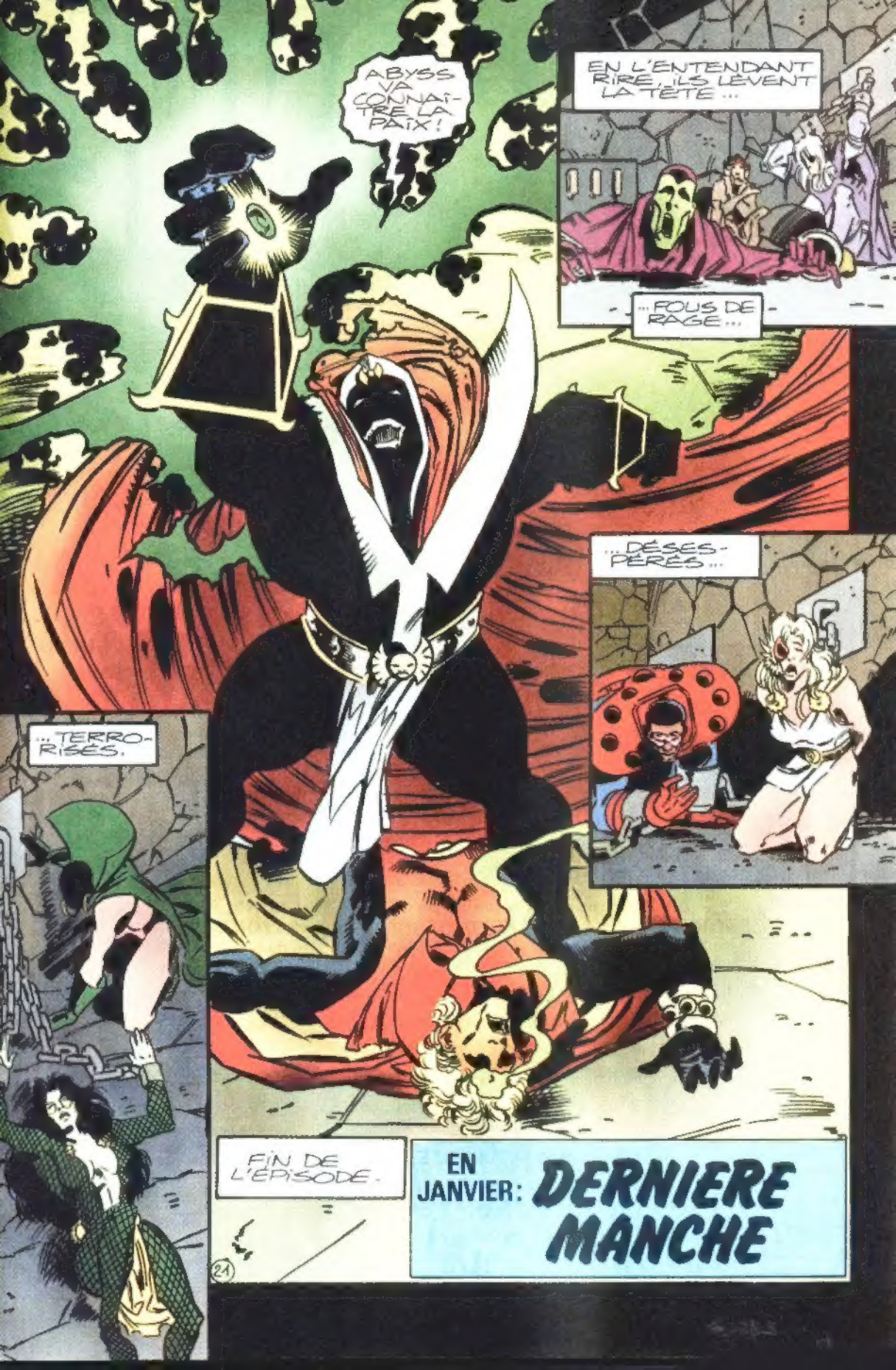
ABYSS VA CONNAÎTRE LA PAIX !
EN L'ENTENDANT RIRE, ILS LÈVENT LA TÊTE ...
... FOUS DE RAGE ...
... DÉSESPÉRÉS ...
... TERRORISÉS.
FIN DE L'ÉPISODE.
EN JANVIER: DERNIERE MANCHE
24

TI-11

**A retourner sous enveloppe NON AFFRANCHIE à :**
**EDITIONS SEMIC - LIBRE REPONSE 098-69 - 69259 LYON CEDEX 09**
Votre abonnement partira du mois suivant la réception de ce bulletin.

OFFRE VALABLE Jusqu'au 31 janvier 1996

3996 ☐ **SPECIAL STRANGE** au prix de **120 F** pour **6 mois** au lieu de 144 F (étranger 138 F)
3992 ☐ **TITANS** au prix de **120 F** pour **6 mois** au lieu de 144 F (étranger 138 F)
3988 ☐ **NOVA** au prix de **120 F** pour **6 mois** au lieu de 144 F (étranger 138 F)
3991 ☐ **STRANGE ORIGINES** au prix de **55 F** pour **6 mois** (soit 3 n°) au lieu de 66F (étranger 64 F)

Règlement par :
☐ chèque bancaire
☐ chèque postal CCP 424-87 E
☐ mandat-lettre ou carte
☐ mandat international

Nom..... Prénom.....
Adresse.....
.....
Code postal..... Ville.....
Pays..... Né le.....

LA SERIE TELE EN BD !

# AVENTURES X-MEN™

DES JEUX VIDEO X-MEN A GAGNER !

Dans vos kiosques en décembre !

# BISHOP™

Idéal de Xavier

▲

Méthodes "musclées" du XSE

▼

Un choix de vie ou de mort

**Sortie en novembre**